

FAÇADE RUE MURILLO

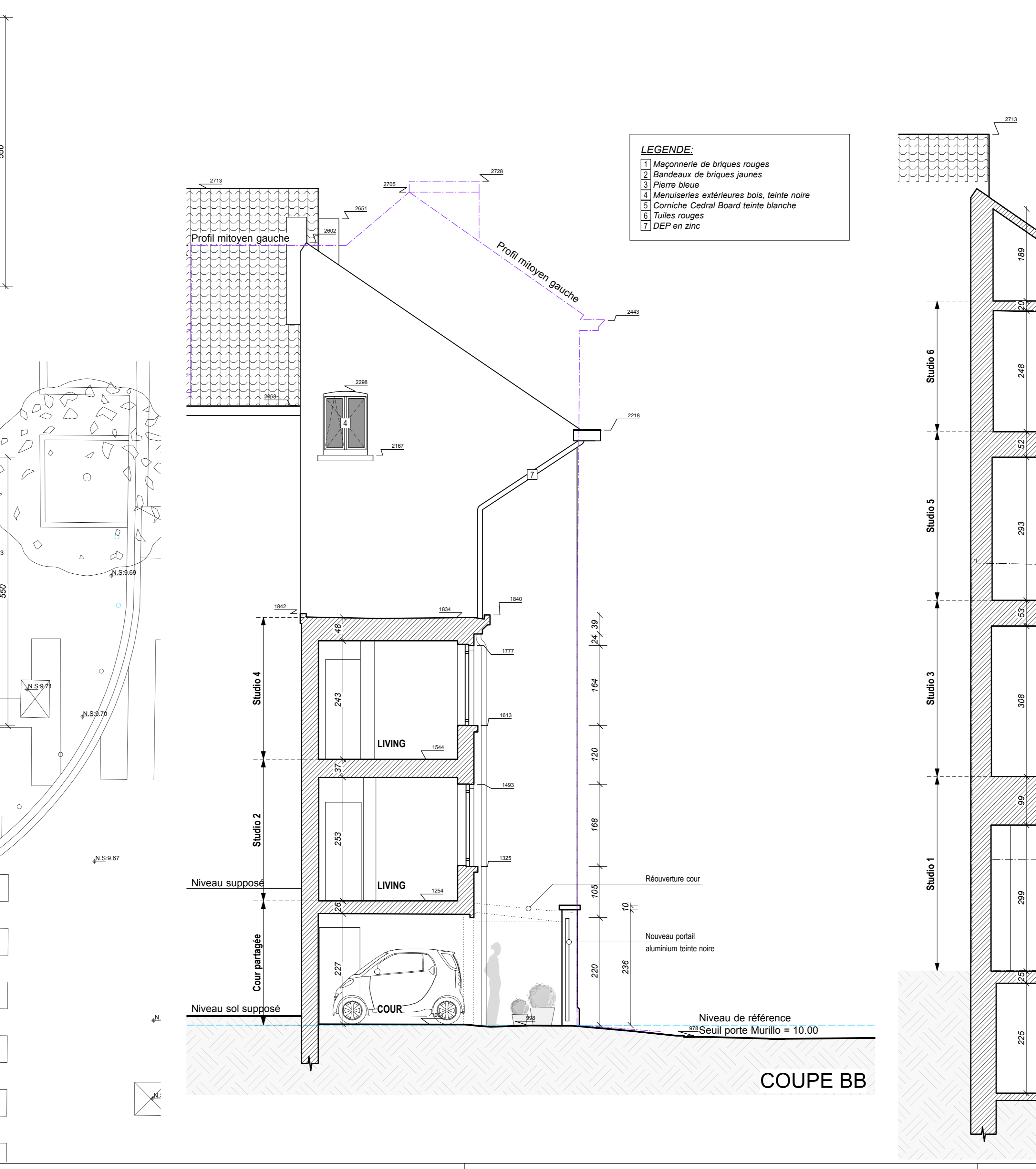

FAÇADE RUE VAN OSTADE



COUPE BB

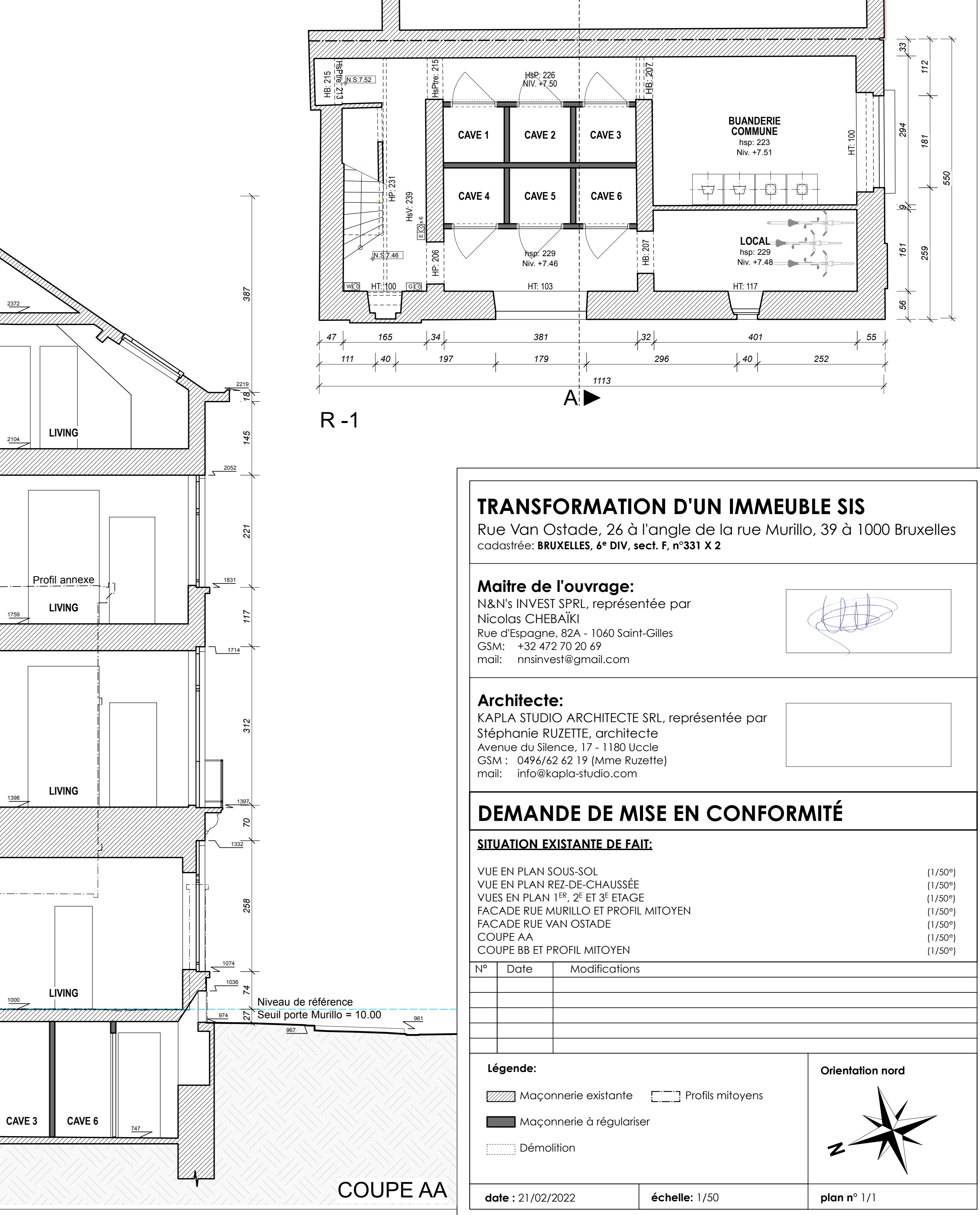

COUPE AA

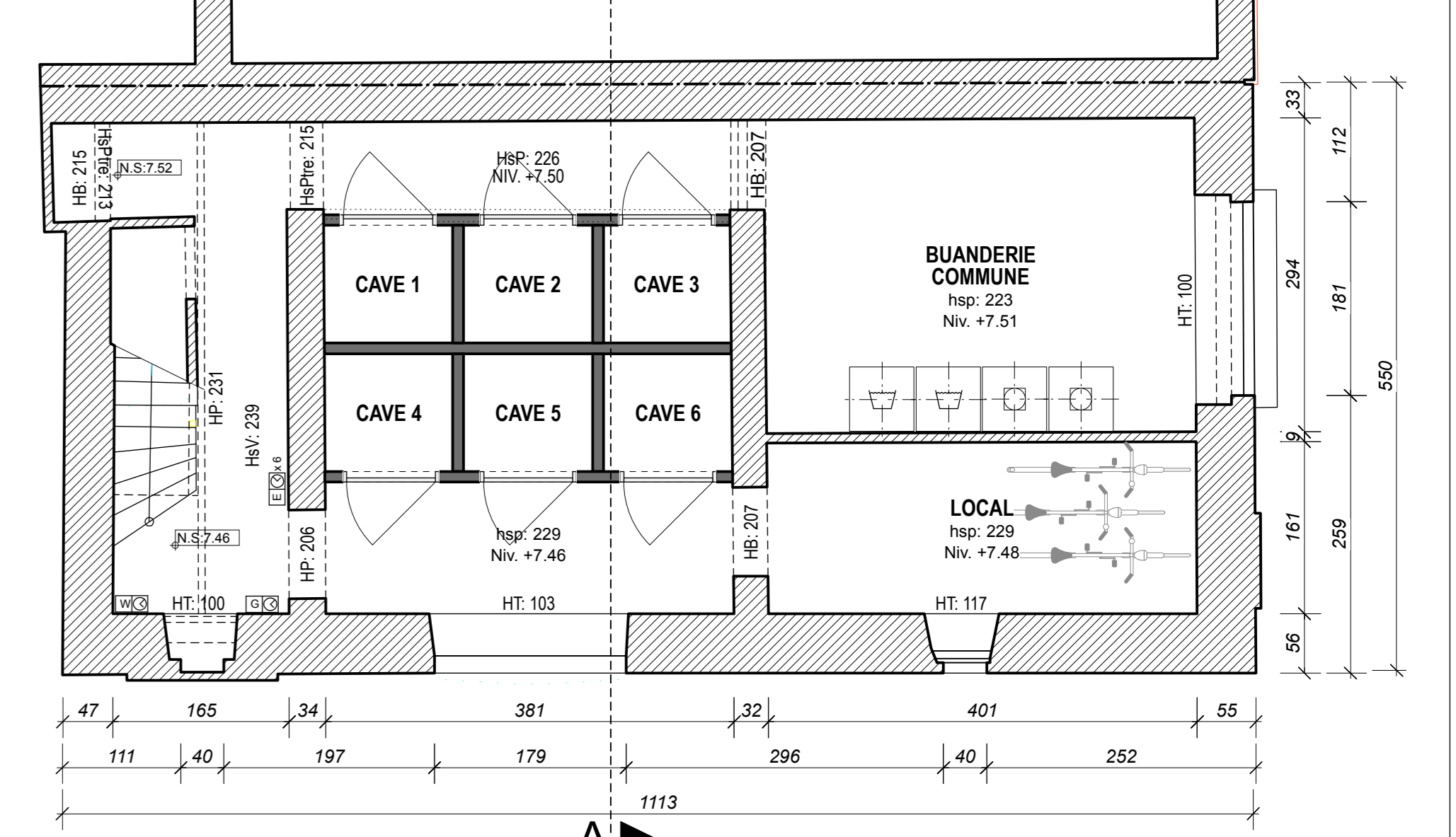

R -1

**TRANSFORMATION D'UN IMMEUBLE SIS**  
 Rue Van Ostade, 26 à l'angle de la rue Murillo, 39 à 1000 Bruxelles  
 cadastrée: BRUXELLES, 4<sup>e</sup> DIV, sect. F, n°331 X 2

**Maître de l'ouvrage:**  
 N&N INVEST SPRL, représentée par  
 Nicolas CHEBAIKI  
 Rue d'Espagne, 82A - 1060 Saint-Gilles  
 GSM: +32 472 70 20 69  
 mail: nnsinvest@gmail.com

**Architecte:**  
 KAPLA STUDIO ARCHITECTE SRL, représentée par  
 Stéphanie RUZETTE, architecte  
 Avenue du Silence, 17 - 1180 Uccle  
 GSM: +32 496 62 62 19 (Anne Ruzette)  
 mail: info@kapla-studio.com

**DEMANDE DE MISE EN CONFORMITÉ**

**SITUATION EXISTANTE DE FAIT:**

VUE EN PLAN SOUS-SOL	(1/50)
VUE EN PLAN REZ-DE-CHAUSSÉE	(1/50)
VUES EN PLAN 1 <sup>er</sup> , 2 <sup>e</sup> ET 3 <sup>e</sup> ETAGE	(1/50)
FAÇADE RUE MURILLO ET PROFIL MITOYEN	(1/50)
FAÇADE RUE VAN OSTADE	(1/50)
COUPE AA	(1/50)
COUPE BB ET PROFIL MITOYEN	(1/50)

N°	Date	Modifications

**Légende:**

- Maçonnerie existante
- Maçonnerie à régulariser
- Démolition
- Profil mitoyen

**Orientation nord**

date : 21/02/2022 échelle: 1/50 plan n° 1/1

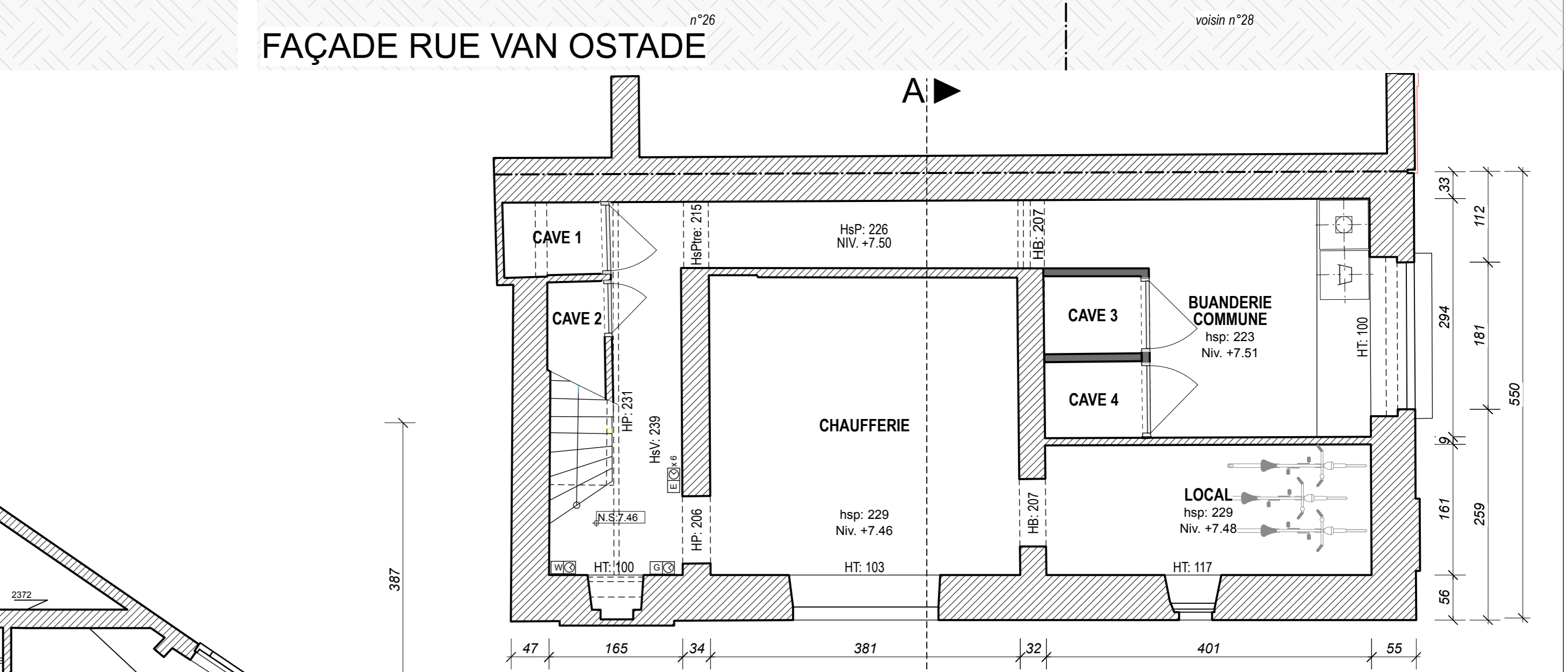
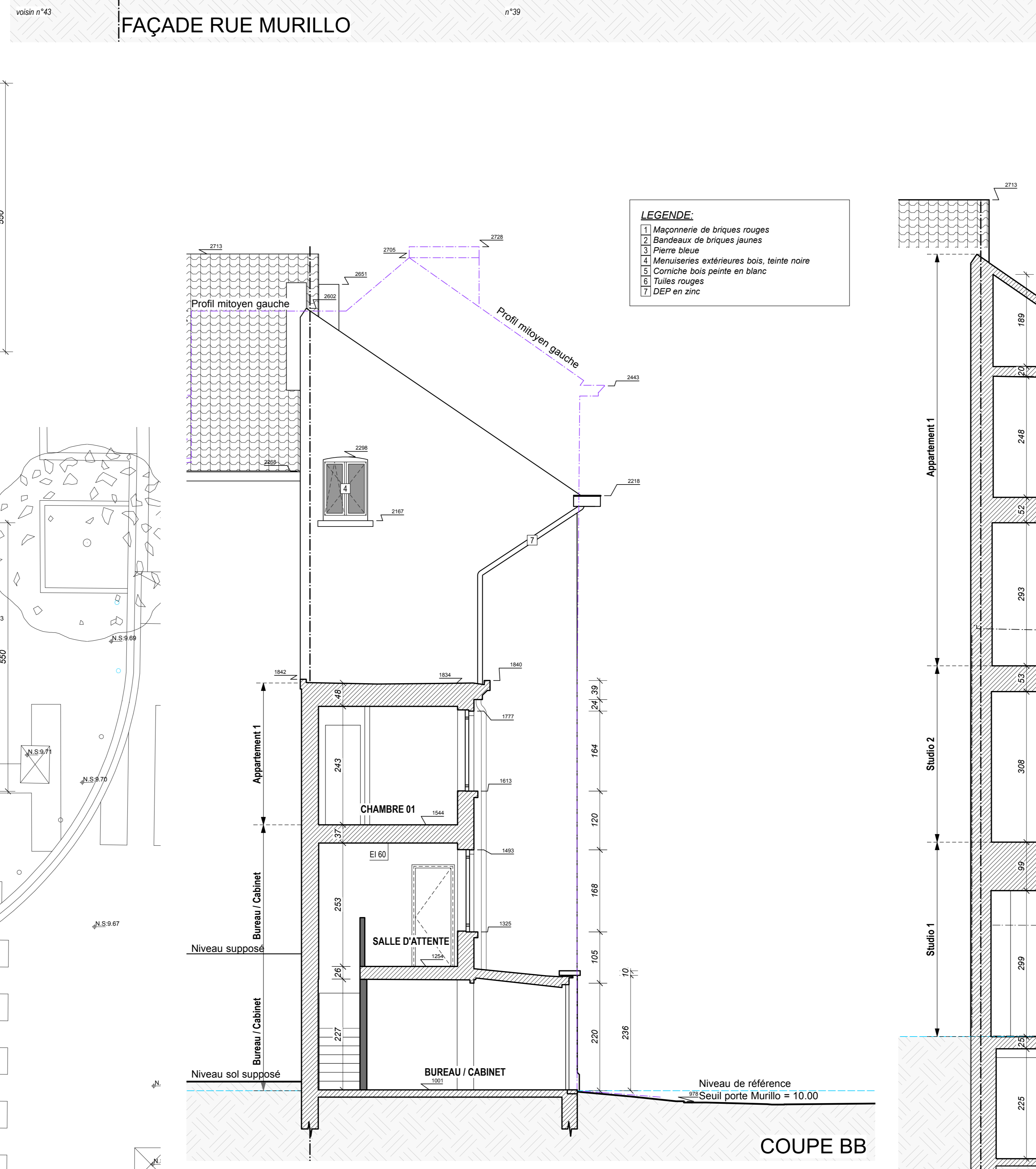
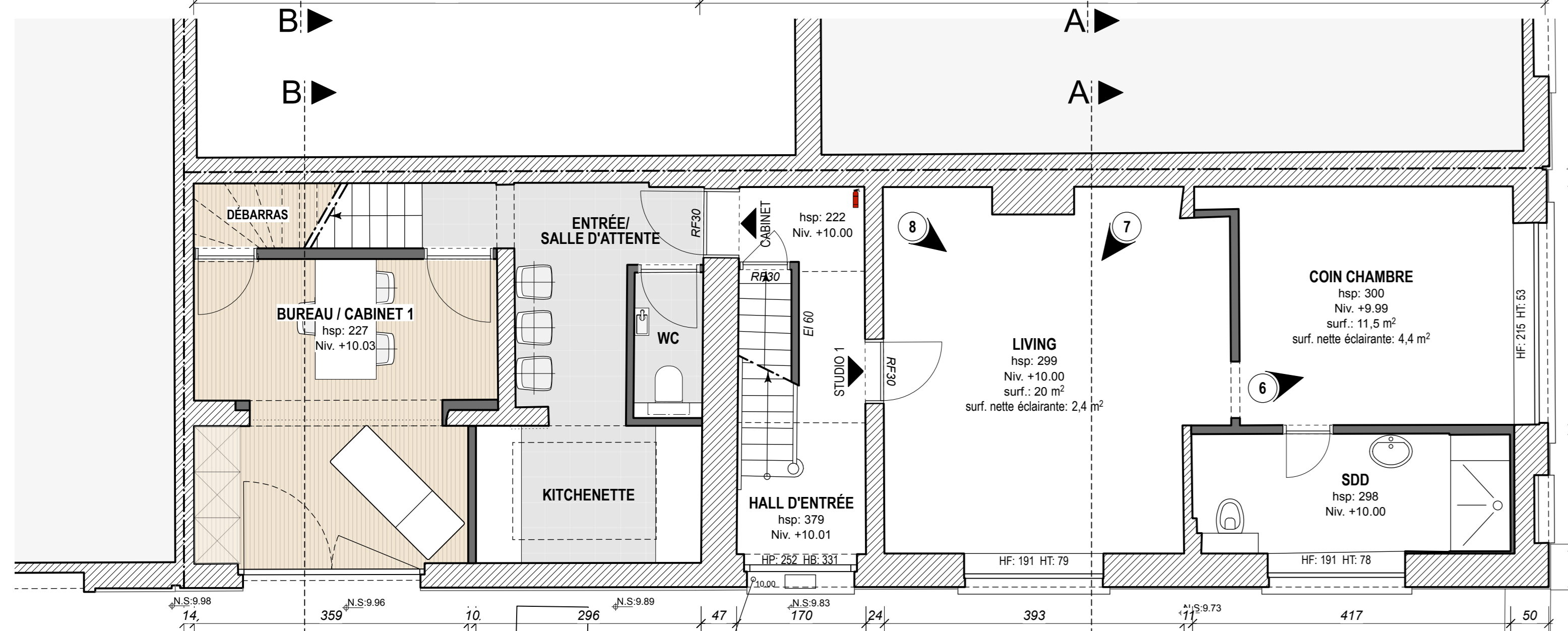
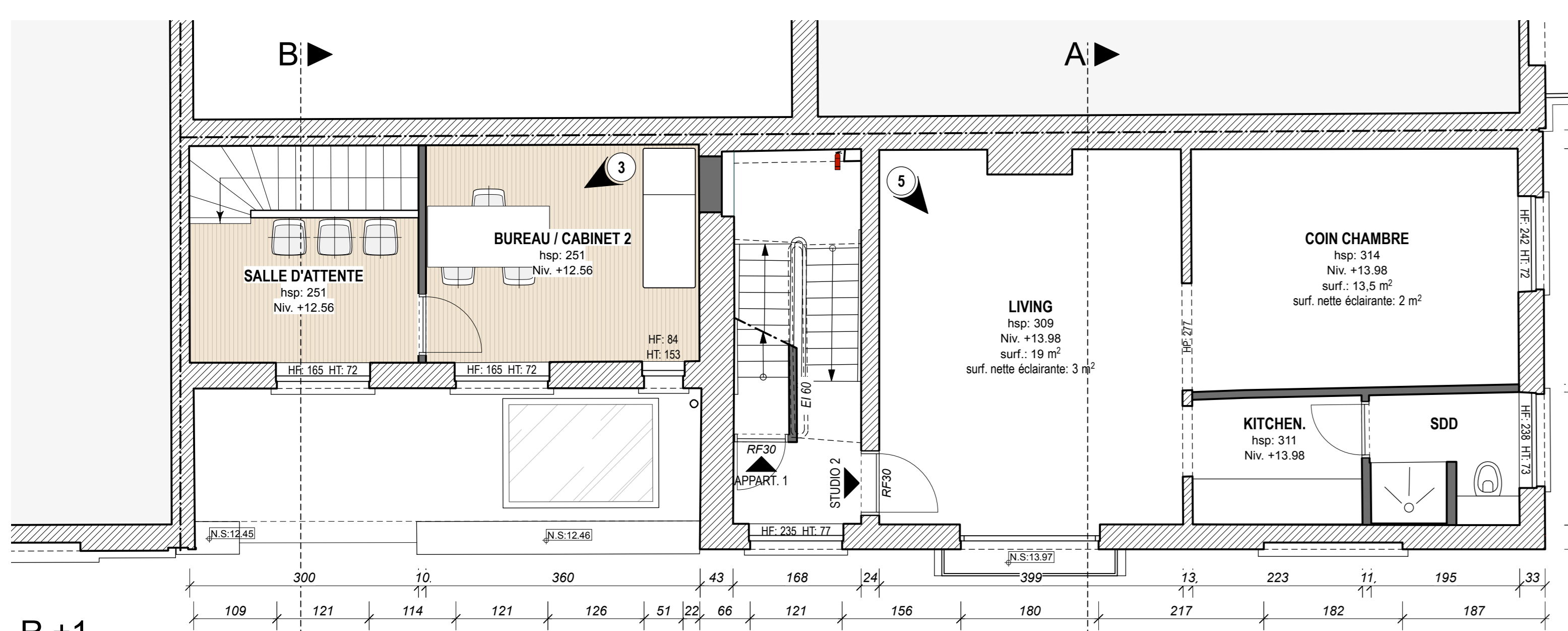
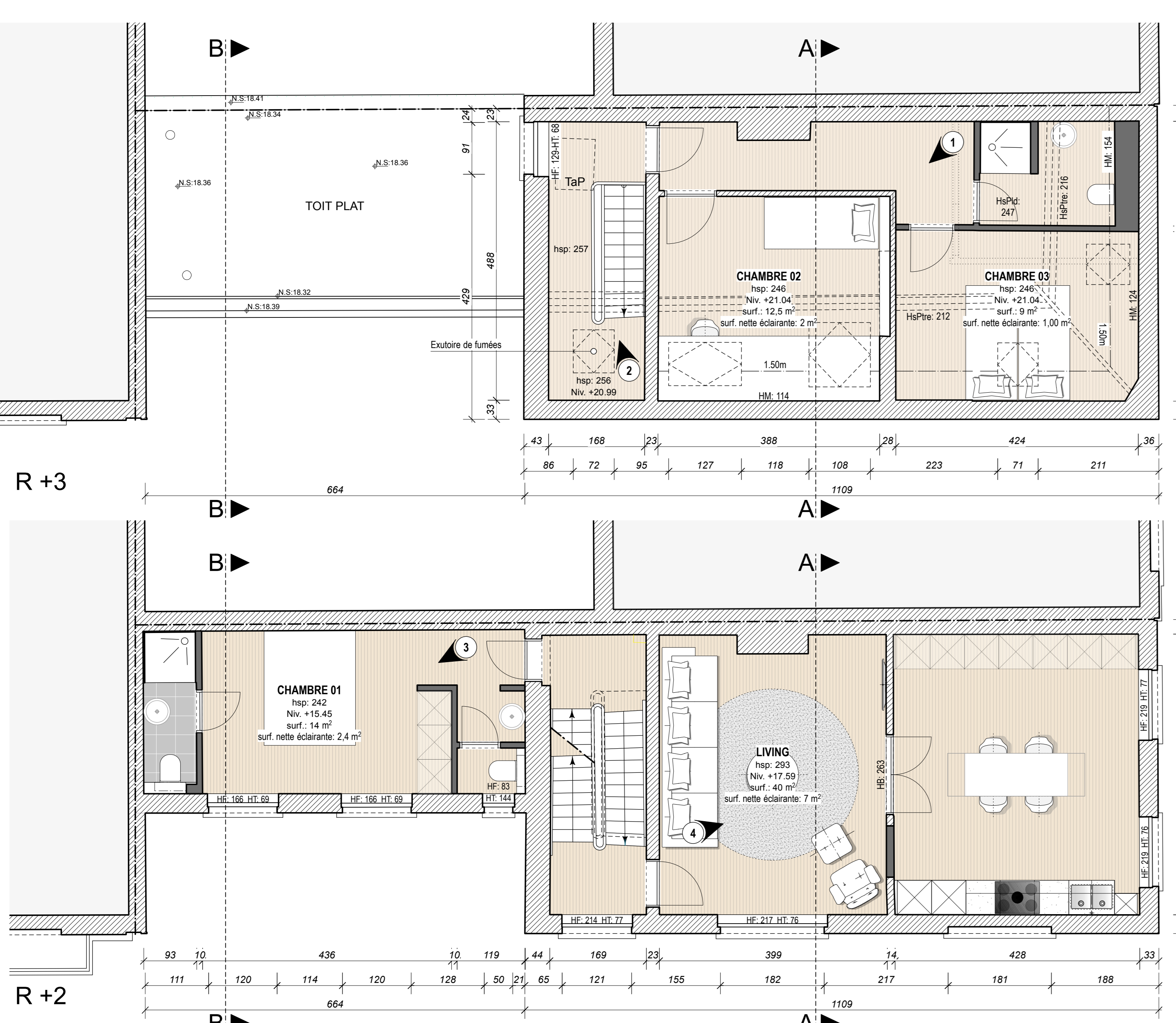

- LEGENDE**
- 1) Maçonnerie de briques rouges
  - 2) Bandeaux de briques jaunes
  - 3) Pierre bleue
  - 4) Menuiseries extérieures bois, teinte noire
  - 5) Corniche bois peinte en blanc
  - 6) Tuiles rouges
  - 7) DEP en zinc

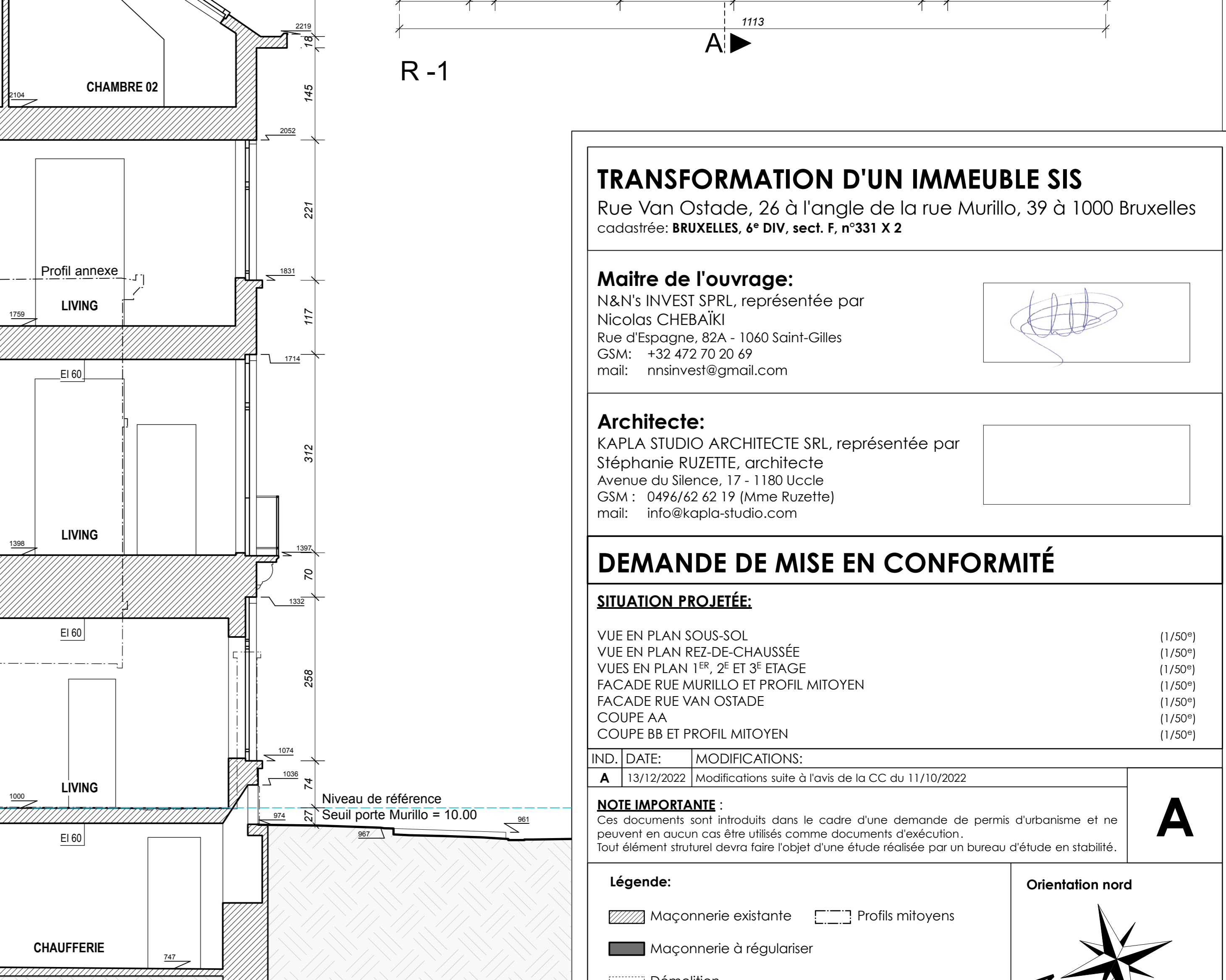

Rue Murillo

**TRANSFORMATION D'UN IMMEUBLE SIS**  
Rue Van Ostade, 26 à l'angle de la rue Murillo, 39 à 1000 Bruxelles  
cadastre: BRUXELLES, 6° DIV, sect. F, n°311 X 2

**Maître de l'ouvrage:**  
N&N'S INVEST SPRL, représentée par  
Nicolas CHEBAÏKI  
Rue d'Espagne, 82A - 1060 Saint-Gilles  
GSM: +32 472 70 20 69  
mail: nnsinvest@gmail.com

**Architecte:**  
KAPLA STUDIO ARCHITECTE SRL, représentée par  
Stéphanie RUZETTE, architecte  
Avenue du Silence, 17 - 1180 Uccle  
GSM: +32 472 62 19 (Mme Ruzette)  
mail: info@kapla-studio.com

**DEMANDE DE MISE EN CONFORMITÉ**

**SITUATION PROJETÉE:**

VUE EN PLAN SOUS-SOL (1/50)  
VUE EN PLAN REZ-DE-CHAUSSÉE (1/50)  
VUES EN PLAN 1<sup>er</sup>, 2<sup>e</sup> ET 3<sup>e</sup> ETAGE (1/50)  
FAÇADE RUE MURILLO ET PROFIL MITOYEN (1/50)  
FAÇADE RUE VAN OSTADE (1/50)  
COUPE AA (1/50)  
COUPE BB ET PROFIL MITOYEN (1/50)

IND. DATE: 13/12/2022  
MODIFICATIONS: Modifications suite à l'avis de la CC du 11/10/2022

**NOTE IMPORTANTE:**  
Ces documents sont introduits dans le cadre d'une demande de permis d'urbanisme et ne peuvent en aucun cas être utilisés comme documents d'exécution.  
Tout élément structurel devra faire l'objet d'une étude réalisée par un bureau d'étude en stabilité.

**Légende:**

- Maçonnerie existante
- Maçonnerie à régulariser
- Démolition
- Profil mitoyen

date : 21/02/2022 échelle: 1/50 plan n° 1/1

