

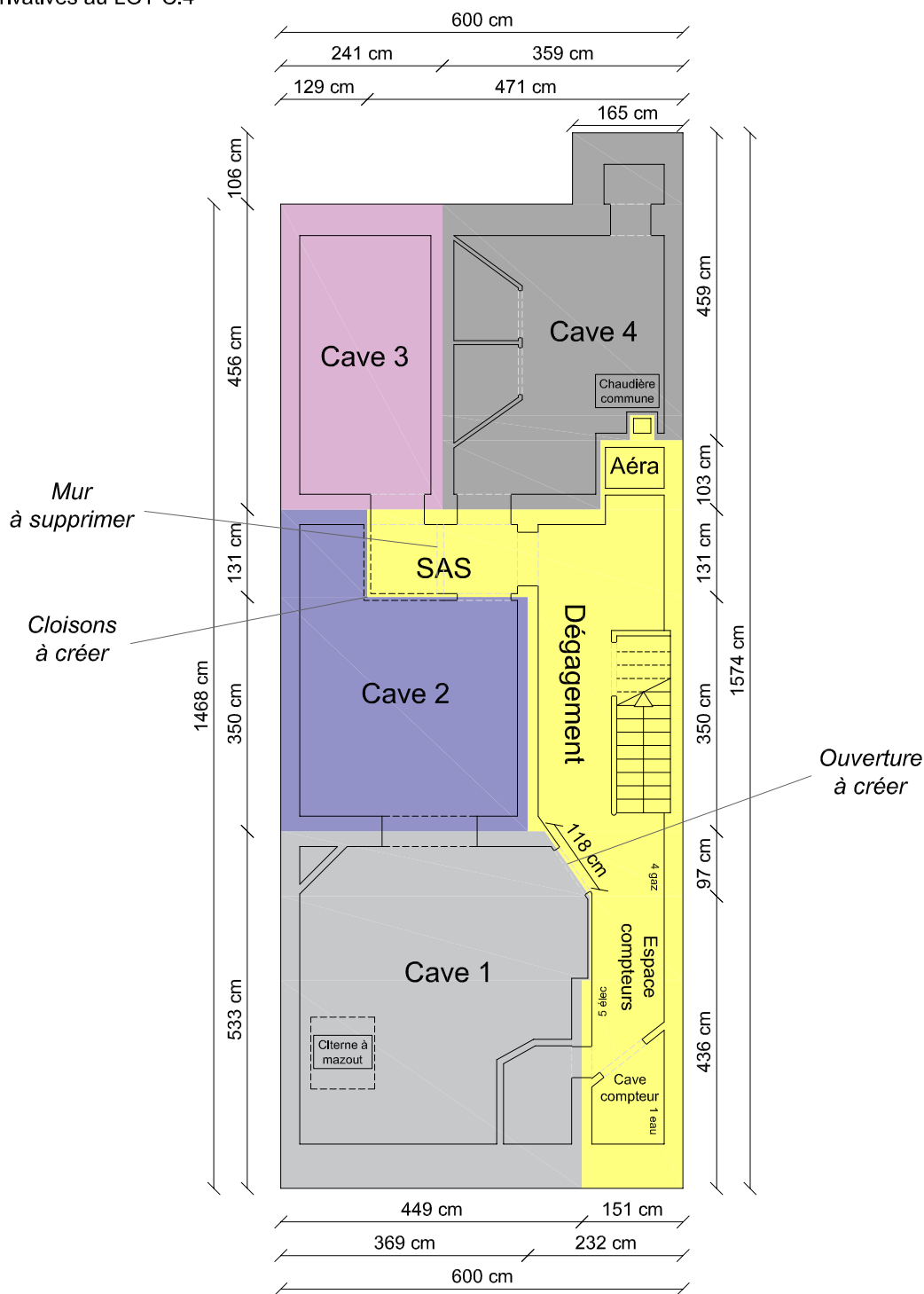



- Parties communes
- Parties privatives au LOT C.1
- Parties privatives au LOT C.2
- Parties privatives au LOT C.3
- Parties privatives au LOT C.4



-1

Date : 16/10/2020 Version : 1	Chaussée d'Alseberg, n°358 à 1190 Forest Cadastré sous FOREST 3ème division section B numéro 36 G 5	Michaël VANHERREWEGHEN Géomètre - Expert - GEO121226 Rue Vanderkindere, 467 1180 - Bruxelles mobile : 0494.77.60.98 fax : 02/344.59.95 email : mv.geoexpert@gmail.com
Echelle : 1/100 Format : A4	Les plans ont été effectués pour la réalisation de l'acte de base et ne pourront en aucun cas être utilisés à d'autres fins.	Des. : K.P.



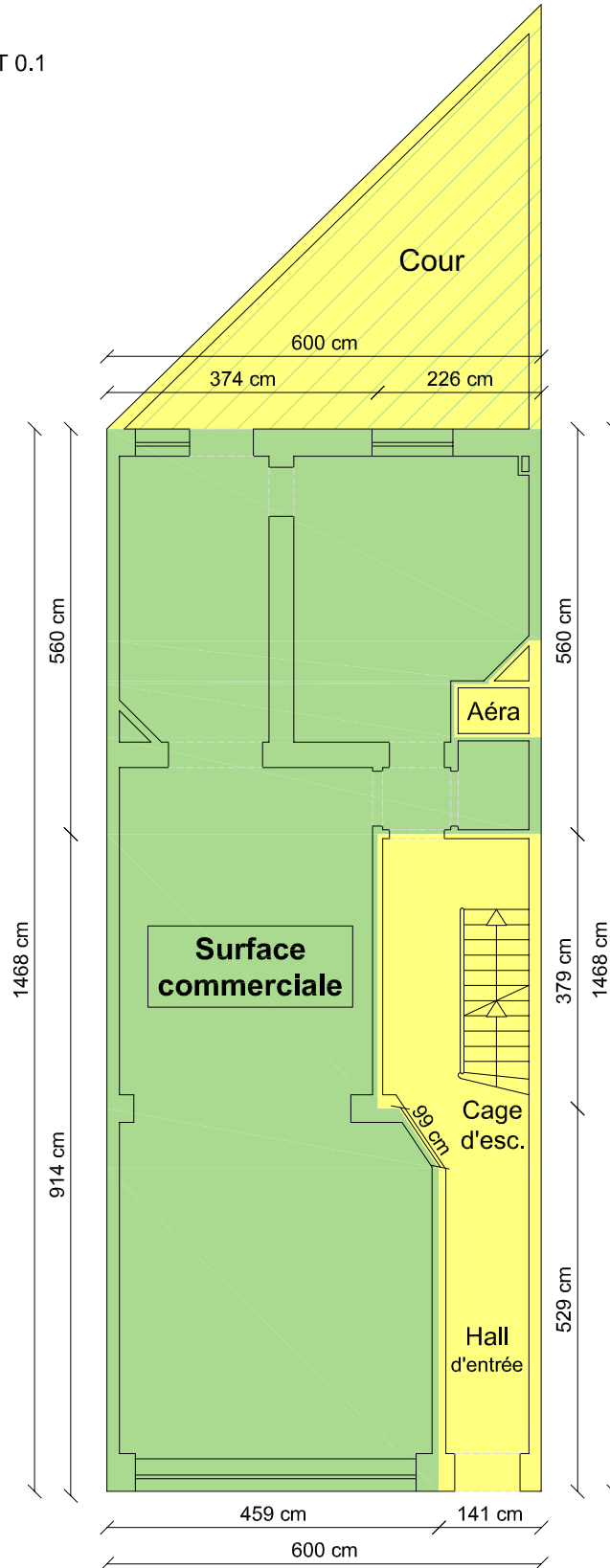
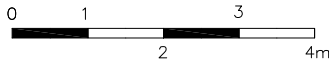

-  Parties communes
-  Parties privatives au LOT 0.1
-  Parties communes à jouissance exclusive au LOT 0.1



+0

<p>Date : 16/10/2020 Version : 1</p>	<p>Chaussée d'Alseberg, n°358 à 1190 Forest Cadastré sous FOREST 3ème division section B numéro 36 G 5</p>	<p>Michaël VANHERREWEGHEN Géomètre - Expert - GEO121226 Rue Vanderkindere, 467 1180 - Bruxelles</p>
<p>Echelle : 1/100 Format : A4</p>	<p>Les plans ont été effectués pour la réalisation de l'acte de base et ne pourront en aucun cas être utilisés à d'autres fins.</p>	<p>Des. : K.P.</p> <p>mobile : 0494.77.60.98 fax : 02/344.59.95 email : mv.geoexpert@gmail.com</p> 

-  Parties communes
-  Parties privatives au LOT 1.1
-  Parties communes à jouissance exclusive au LOT 1.1

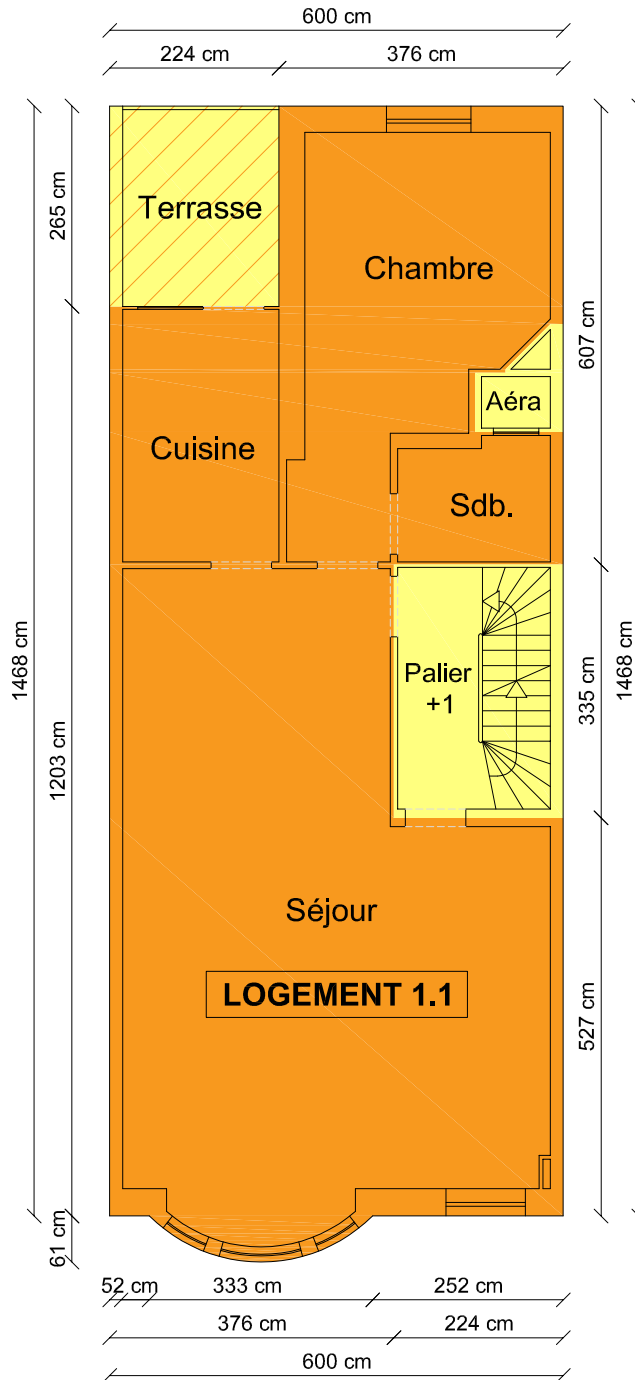
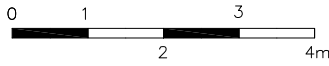

+1

<p>Date : 16/10/2020 Version : 1</p>	<p>Chaussée d'Alseberg, n°358 à 1190 Forest Cadastré sous FOREST 3ème division section B numéro 36 G 5</p>	<p>Michaël VANHERREWEGHEN Géomètre - Expert - GEO121226 Rue Vanderkindere, 467 1180 - Bruxelles</p>
<p>Echelle : 1/100 Format : A4</p>	<p>Les plans ont été effectués pour la réalisation de l'acte de base et ne pourront en aucun cas être utilisés à d'autres fins.</p>	<p>Des. : K.P.</p> <p>mobile : 0494.77.60.98 fax : 02/344.59.95 email : mv.geoexpert@gmail.com</p> 

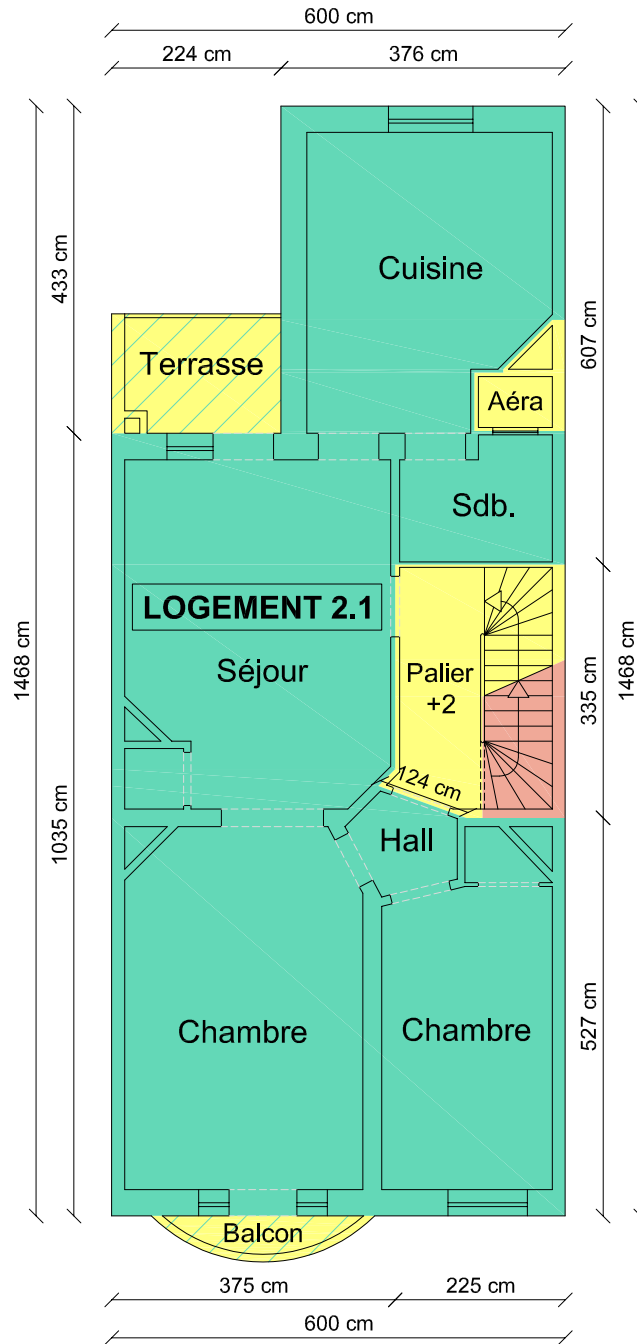
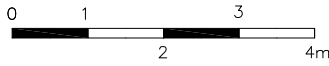

- Parties communes
- Parties privatives au LOT 2.1
- Parties communes à jouissance exclusive au LOT 2.1
- Parties privatives au LOT 3.1



+2

Date : 16/10/2020 Version : 1	Chaussée d'Alseberg, n°358 à 1190 Forest Cadastré sous FOREST 3ème division section B numéro 36 G 5	Michaël VANHERREWEGHEN Géomètre - Expert - GEO121226 Rue Vanderkindere, 467 1180 - Bruxelles
Echelle : 1/100 Format : A4	Les plans ont été effectués pour la réalisation de l'acte de base et ne pourront en aucun cas être utilisés à d'autres fins.	Des. : K.P. mobile : 0494.77.60.98 fax : 02/344.59.95 email : mv.geoexpert@gmail.com



-  Parties communes
-  Parties privatives au LOT 3.1
-  Parties communes à jouissance exclusive au LOT 3.1

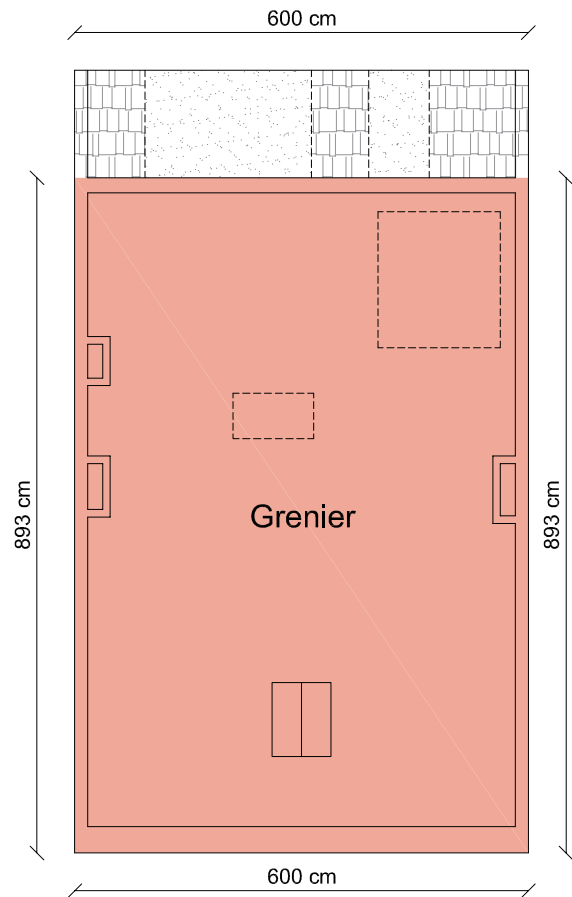
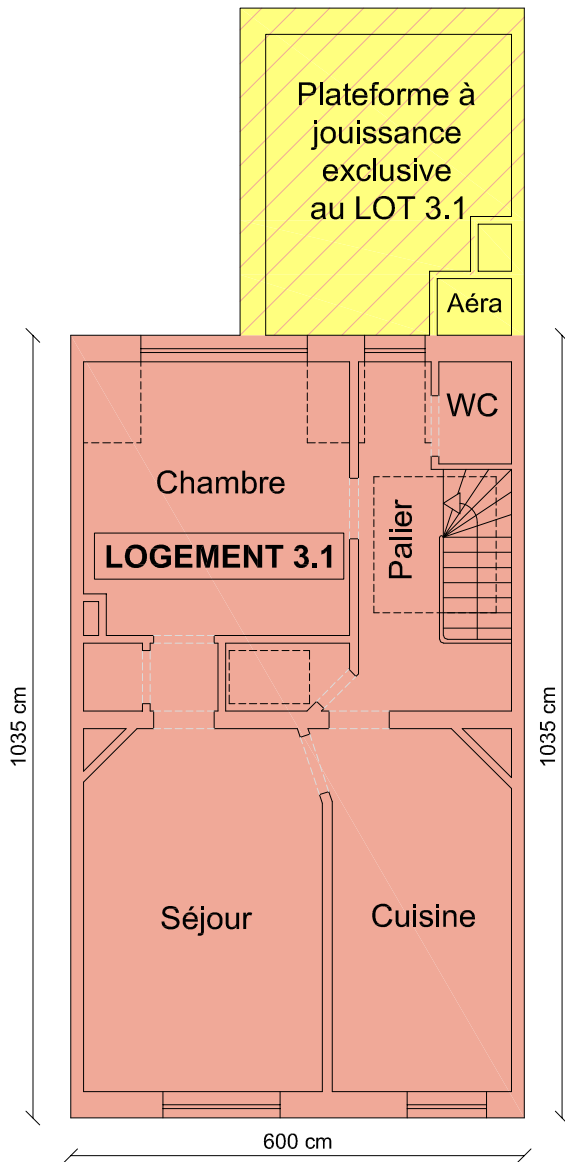
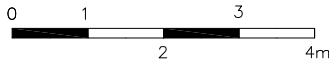

+3

G

Date : 16/10/2020
Version : 1

Chaussée d'Alseberg, n°358 à 1190 Forest
Cadastré sous FOREST
3ème division section B numéro 36 G 5

Michaël VANHERREWEGHEN
Géomètre - Expert - GEO121226
Rue Vanderkindere, 467
1180 - Bruxelles

Echelle : 1/100
Format : A4

Les plans ont été effectués pour la réalisation de l'acte de base
et ne pourront en aucun cas être utilisés à d'autres fins.

Des. :
K.P.

mobile : 0494.77.60.98
fax : 02/344.59.95
email : mv.geoexpert@gmail.com

