

PLAN DE LOCALISATION
échelle 1/10.000

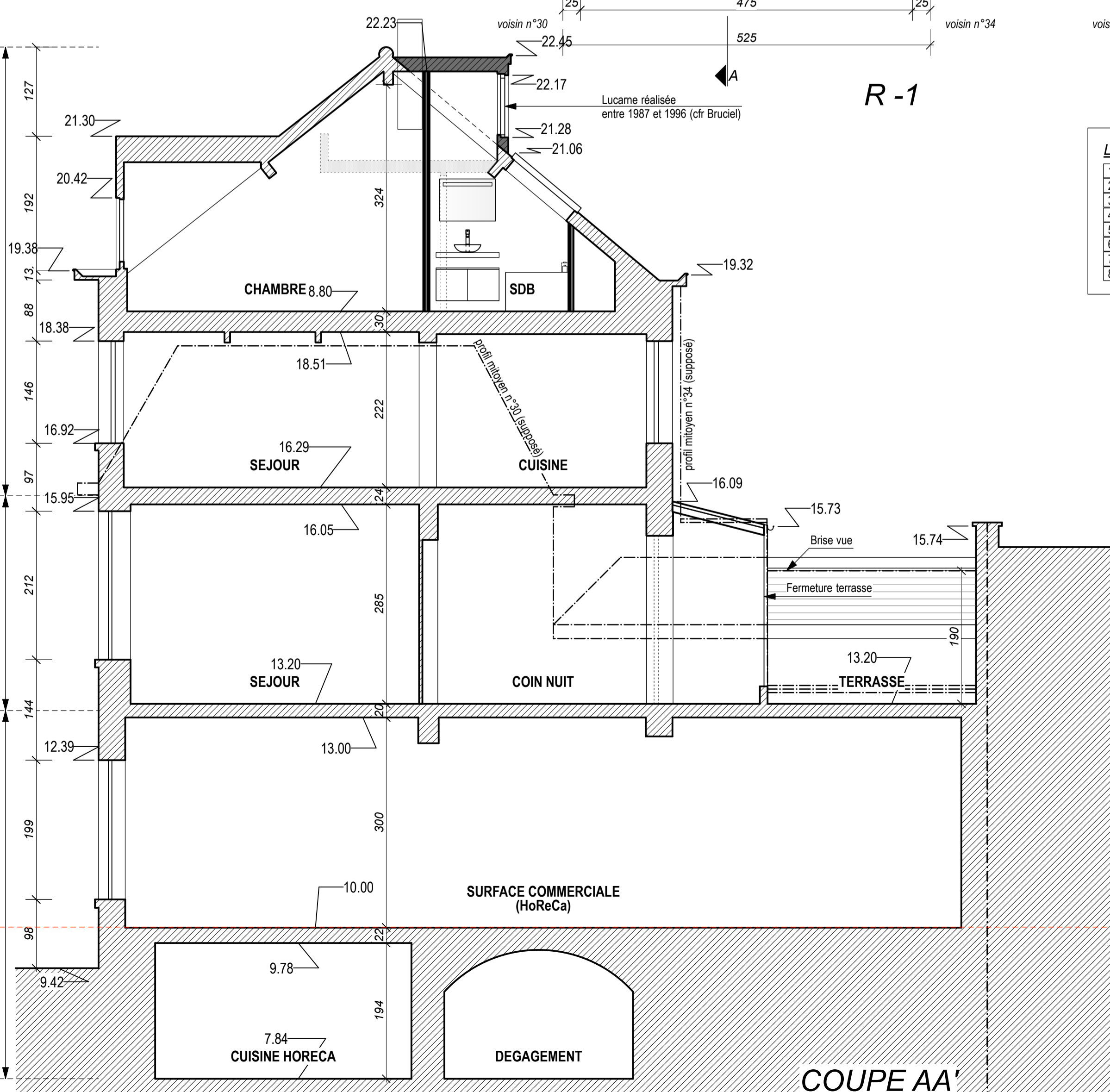

- LEGENDE:**
- 1 Enduit teinte claire
 - 2 Pierre bleue
 - 3 Menuiseries extérieures bois, teinte anthracite
 - 4 Menuiseries extérieures bois, teinte bois naturel
 - 5 Corniche bois peint en blanc
 - 6 Corniche bois teinte naturelle
 - 7 Bardage bois naturel
 - 8 Tuiles rouges

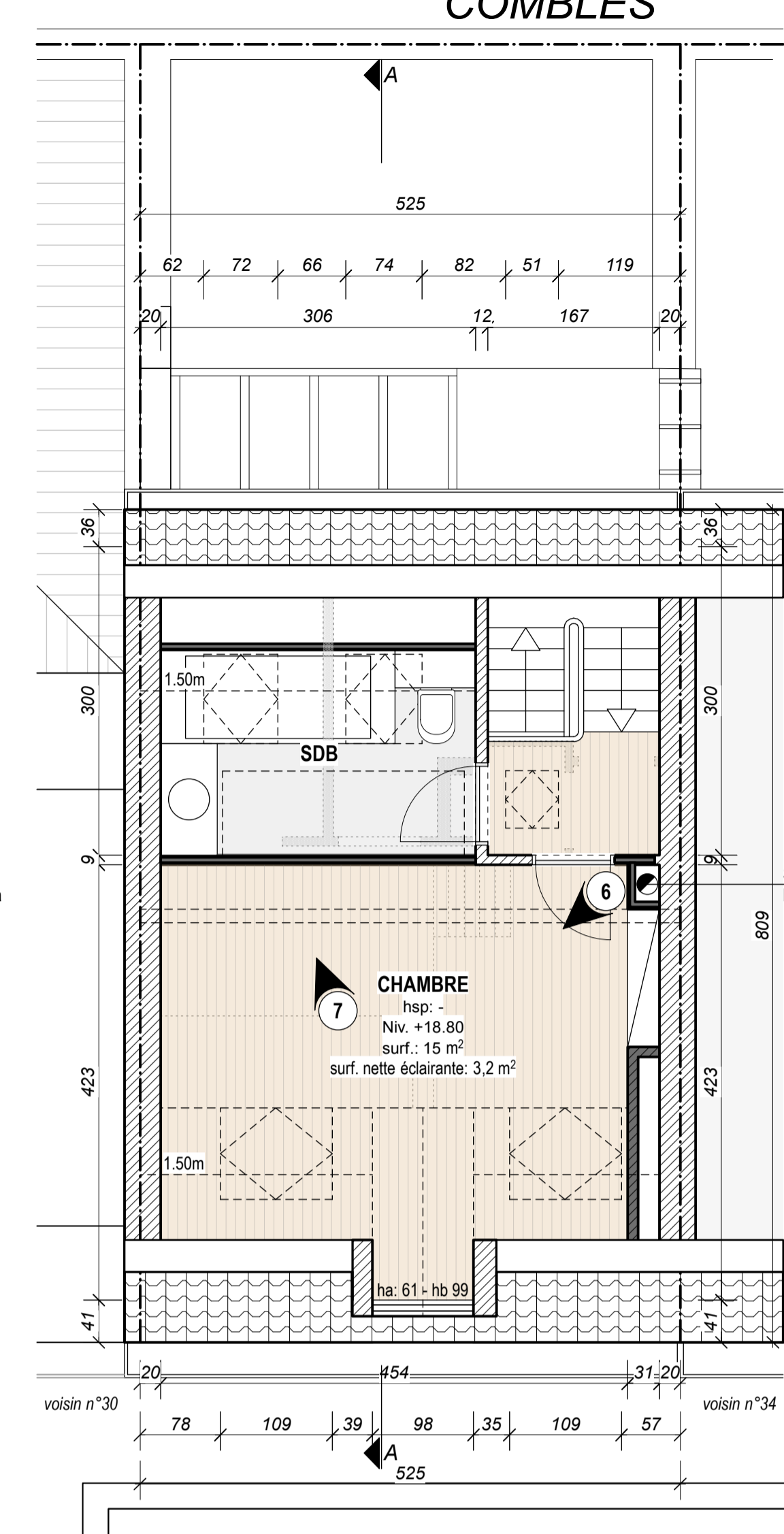
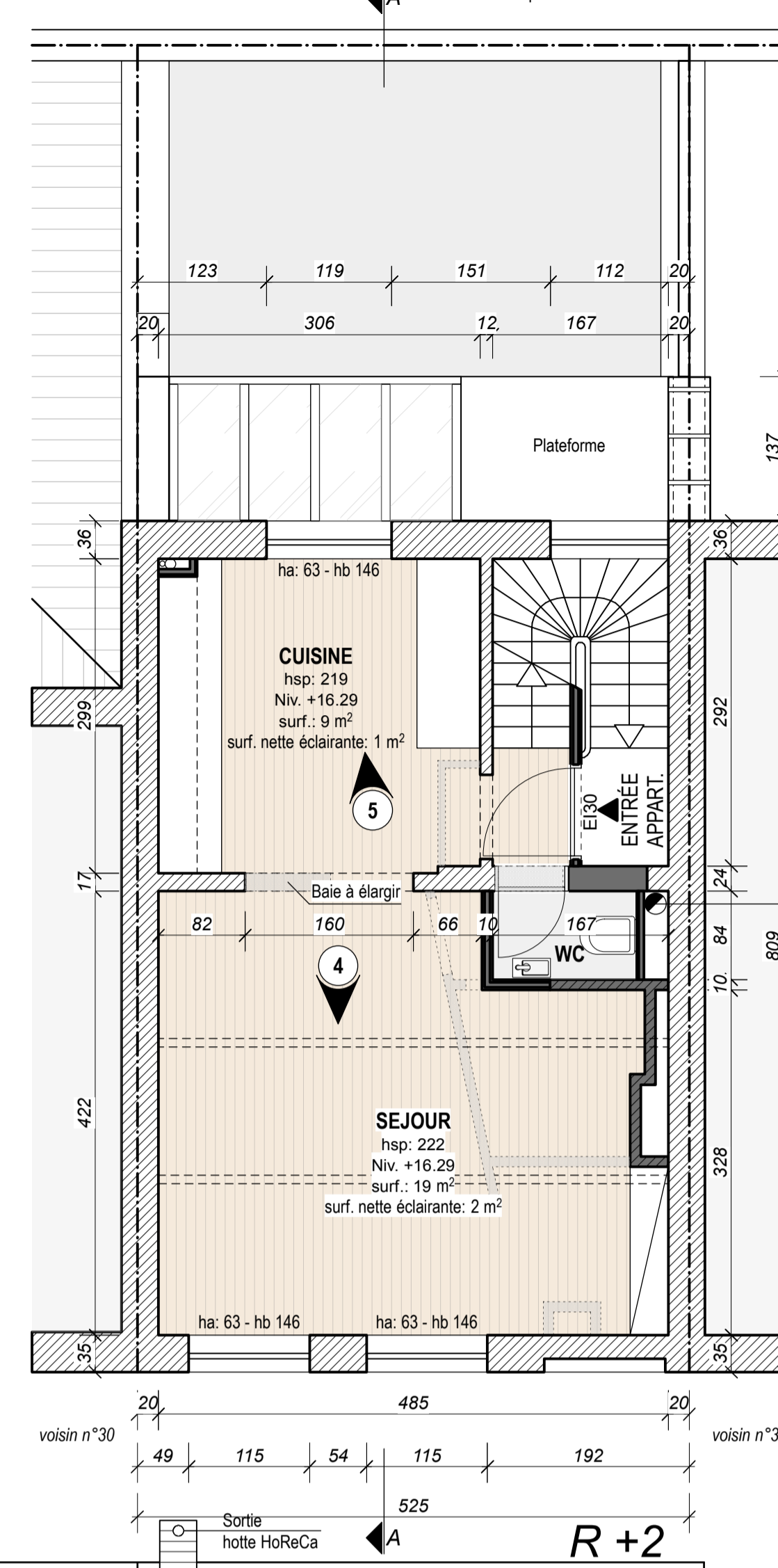
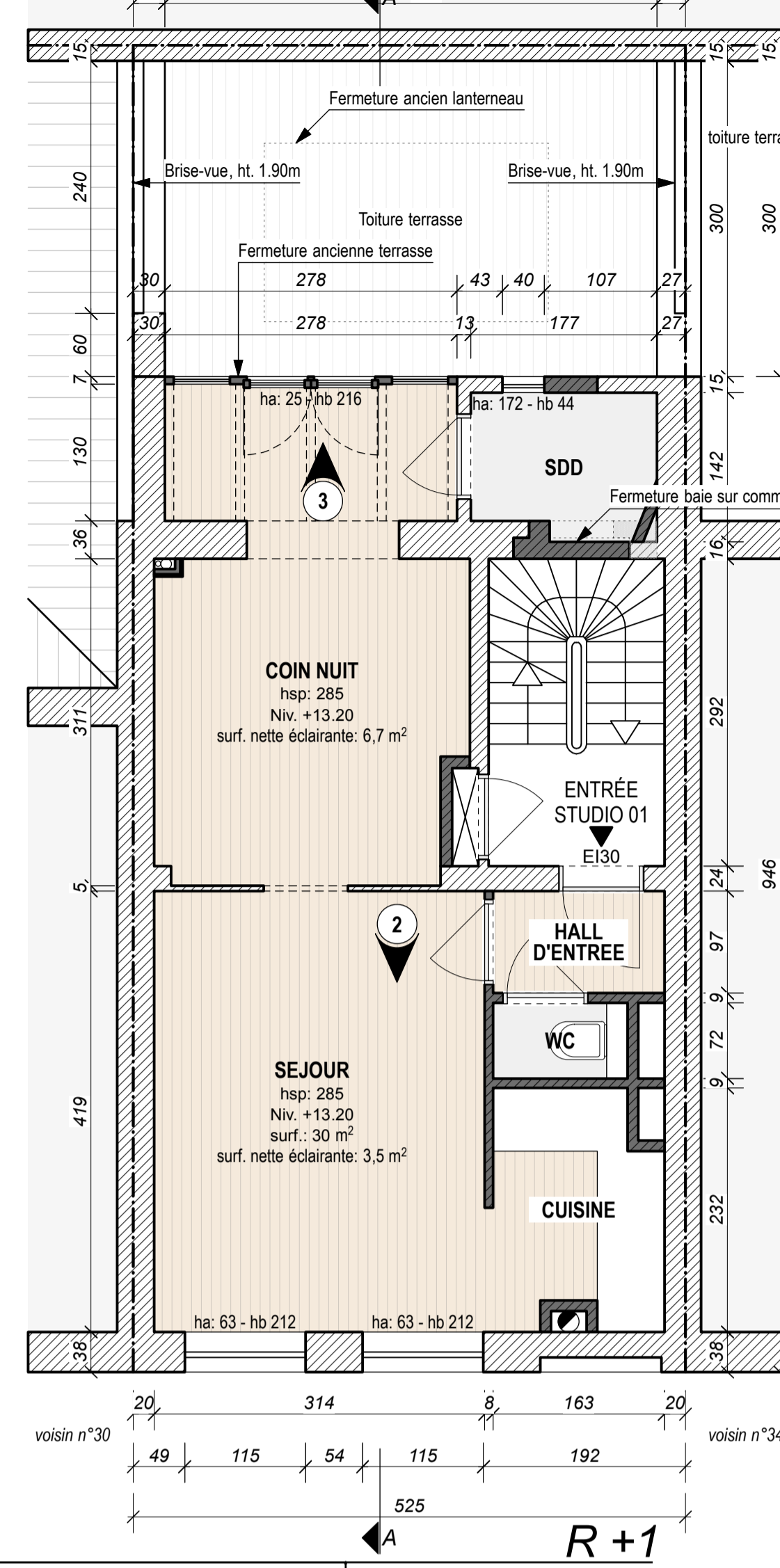
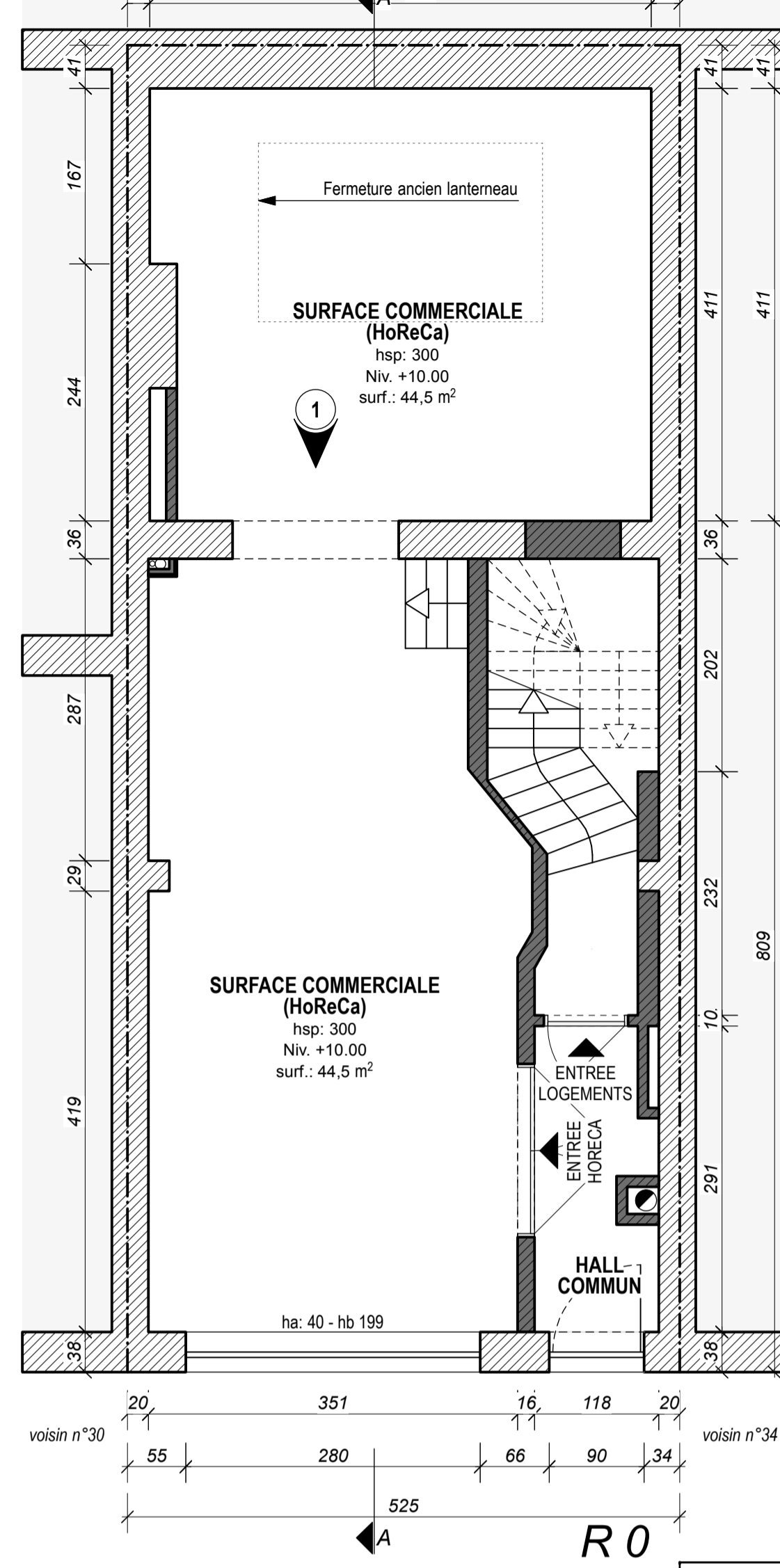
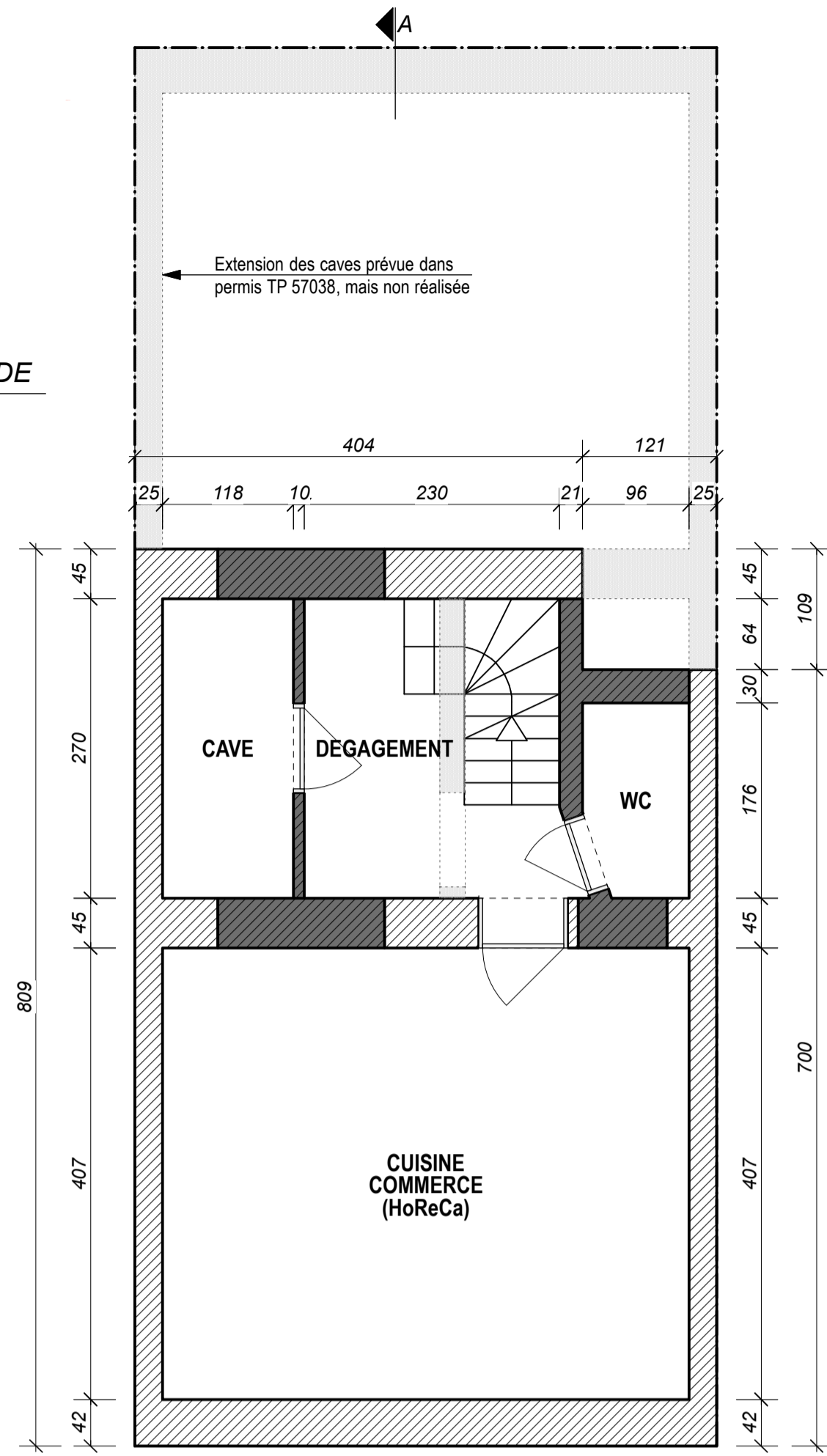
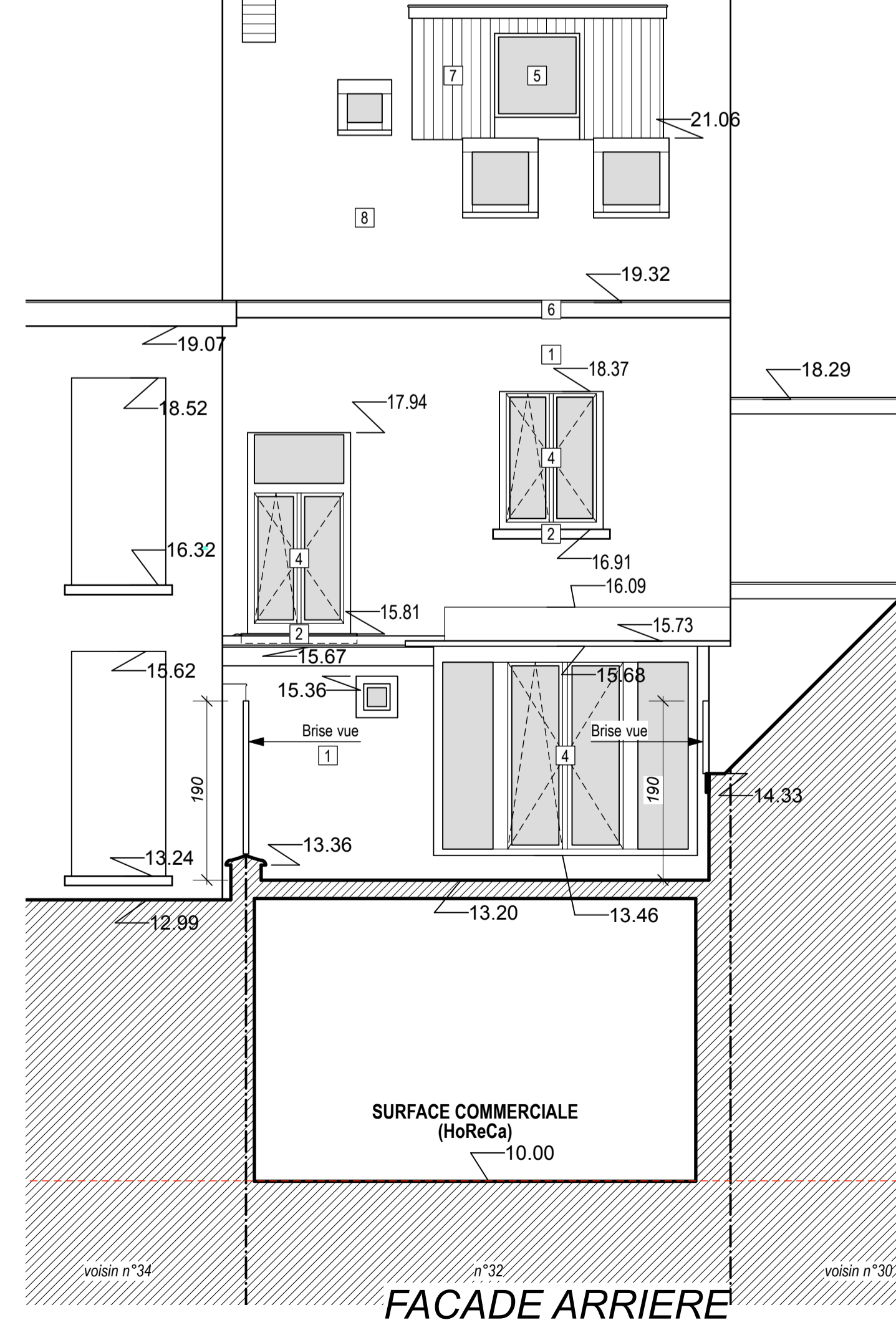
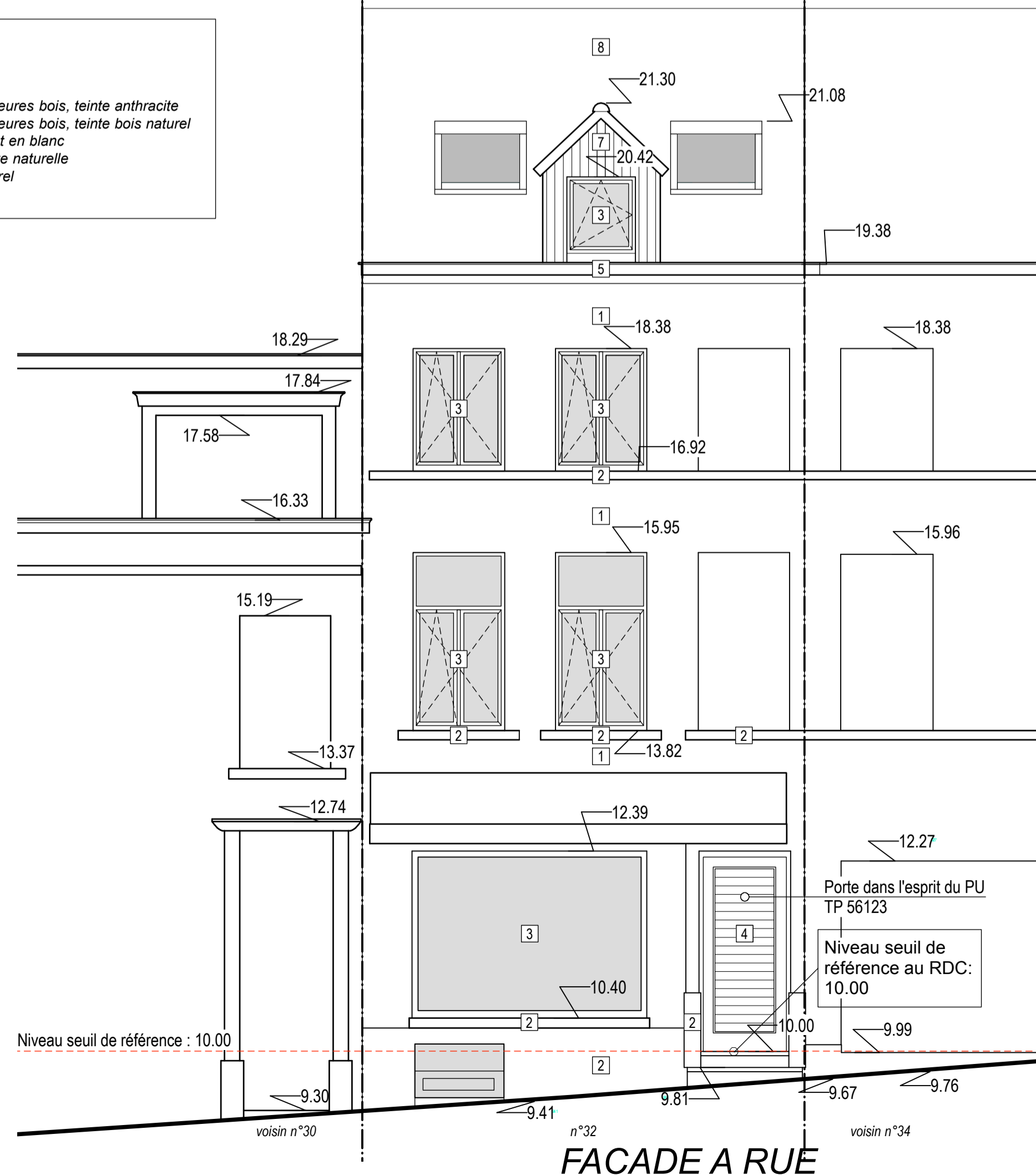

TRANSFORMATION D'UN IMMEUBLE SIS
Rue des Renards, 32 à 1000 Bruxelles
cadastrée: BRUXELLES, 9^e DIV, sect. K, n°1133 D 0

Maitre de l'ouvrage:
N&N's INVEST SPRL, représentée par
Nicolas CHEBAÏKI
Rue d'Espagne, 82A - 1060 Saint-Gilles
GSM: +32 472 70 20 69
mail: nnsinvest@gmail.com

Architecte:
KAPLA STUDIO ARCHITECTE SRL, représentée par
Stéphanie RUZETTE, architecte
Avenue du Silence, 17 - 1180 Uccle
GSM: 0496/62 62 19 (Mme Ruzette)
mail: info@kapla-studio.com

DEMANDE DE MISE EN CONFORMITÉ

SITUATION EXISTANTE DE FAIT:
PLAN DE LOCALISATION (1/10.000°)
VUE EN PLAN SOUS-SOL (1/50°)
VUE EN PLAN REZ-DE-CHAUSSÉE (1/50°)
VUES EN PLAN 1^{ER}, 2^E, COMBLES ET MEZZANINE (1/50°)
FACADE À RUE (1/50°)
FACADE ARRIERE (1/50°)
COUPE AA ET PROFILS MITOYENS (1/50°)

IND.:	DATE:	MODIFICATIONS:
A	7/6/2022	Modifications suite à l'avis de la CC du 18/5/2022

LEGENDE:

- Maçonnerie existante
- Maçonnerie à régulariser
- Maçonnerie projetée
- Démolition
- Profils mitoyens

Orientation nord