







-  Parties communes
-  Caves privées (LOTS C.1 à C.3)
-  Parties privées au LOT 0.1
-  Parties communes à jouissance exclusive au LOT 0.1

-  Parties privées au LOT 0.1
-  Parties communes à jouissance exclusive au LOT 1.1



-1

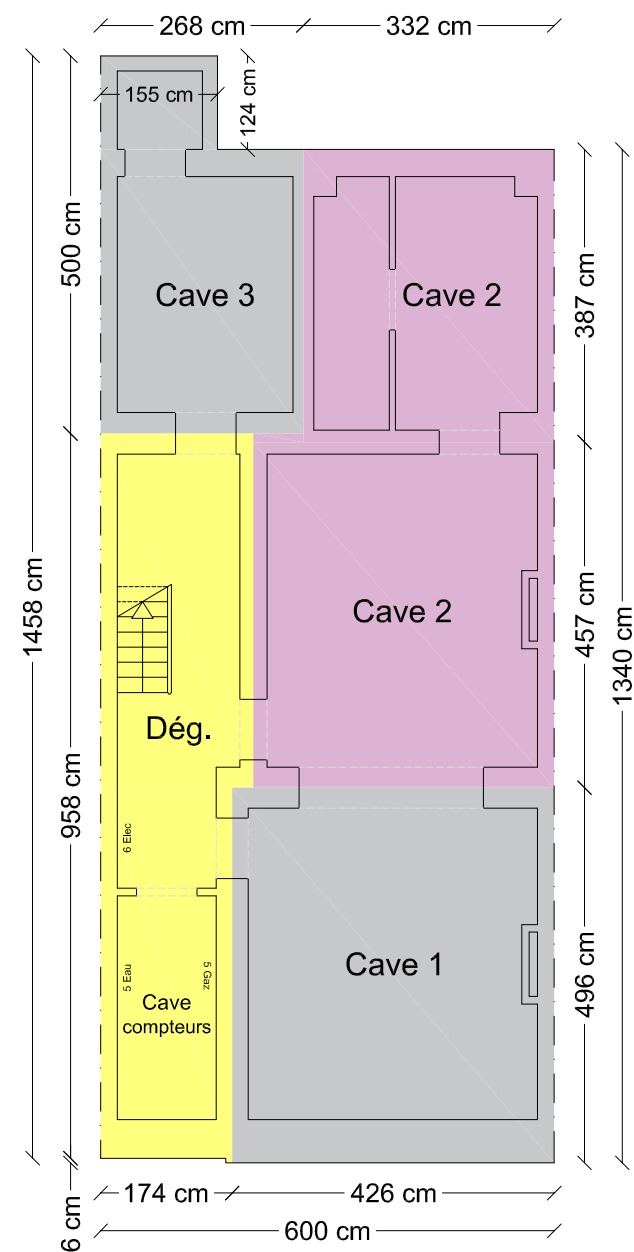
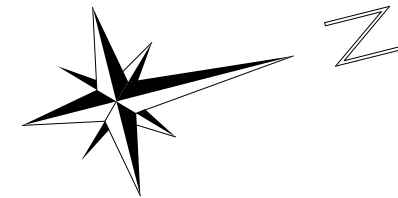
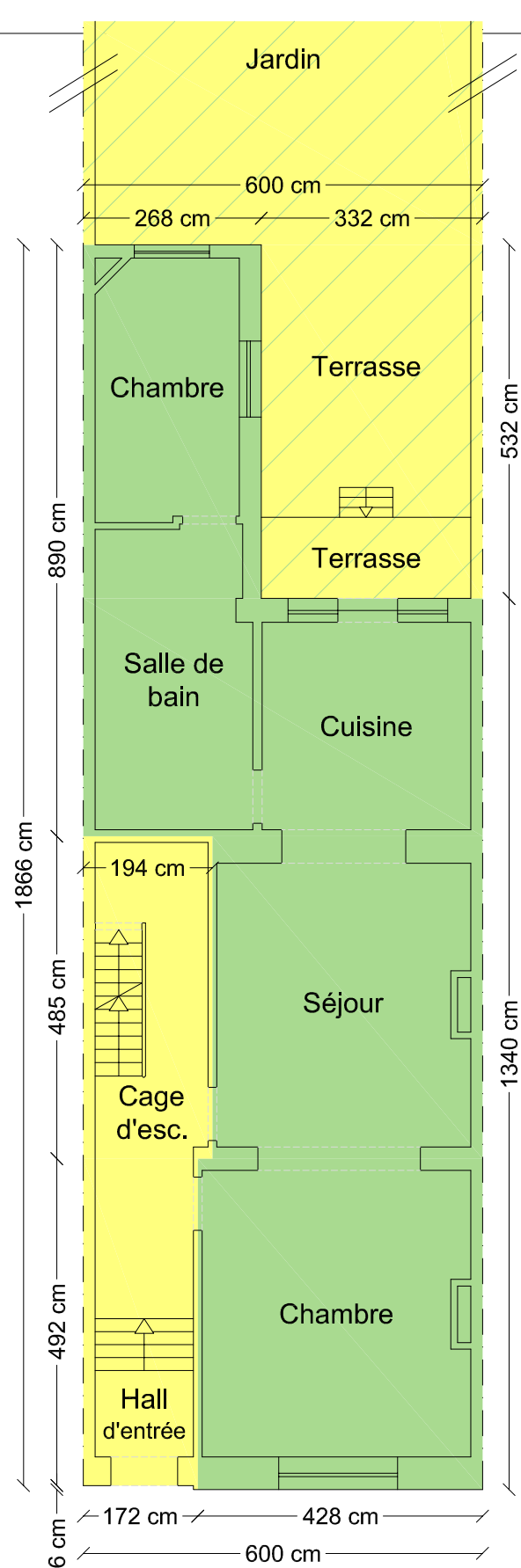

+0

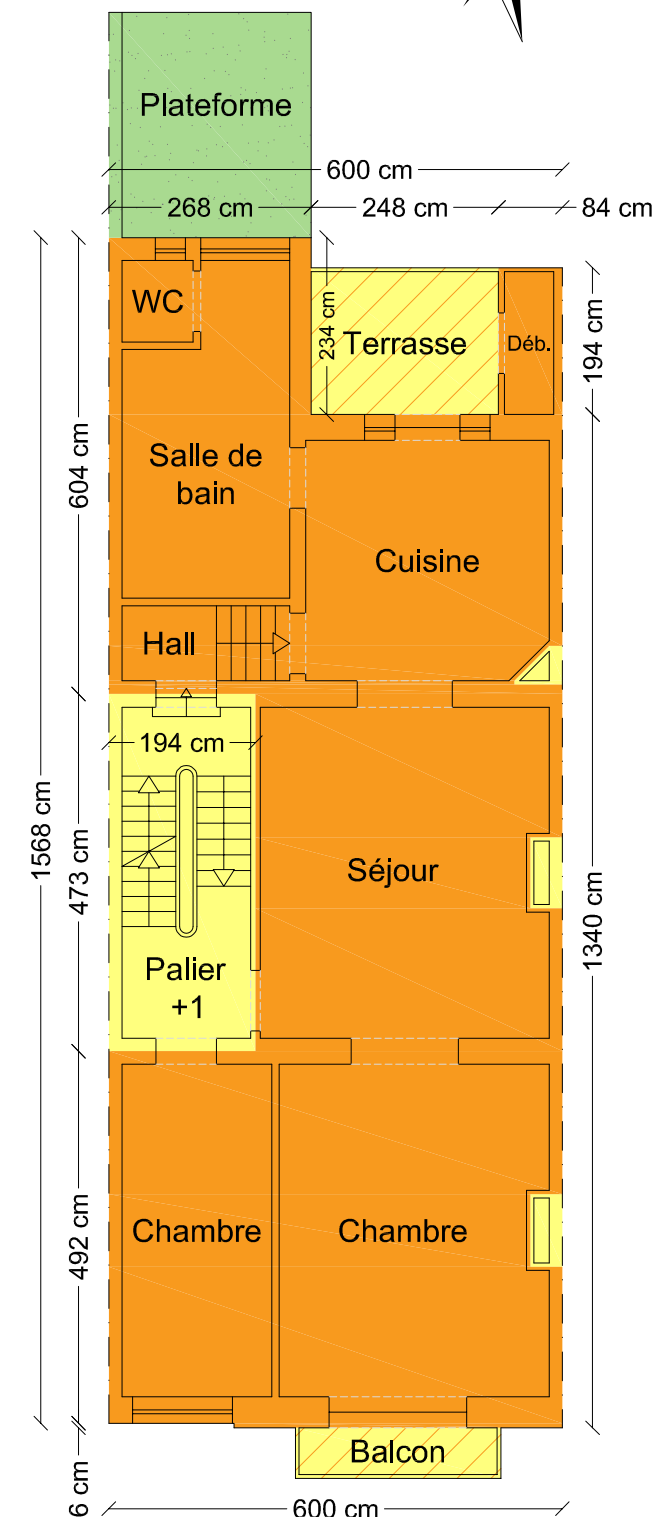

+1

Les plans ont été dressés sur base de plans fournis par le client (archives communales) et d'un mesurage complémentaire rapide sur place.

Les plans ont été effectués pour la réalisation de l'acte de base et ne pourront en aucun cas être utilisés à d'autres fins.

Date : 02/12/2021
Version : 1

Chaussée d'Alseberg 231, 1190 Forest
Cadastré sous FOREST
3ème division section B numéro 49 E 8

Des. :
K.P.

Michaël VANHERREWEGHEN
Géomètre - Expert - GEO121226
Rue Vanderkindere, 467
1180 - Bruxelles

Echelle : 1/100
Format : A3

Niveaux :
Sous-sol, Rez-de-chaussée et Premier étage

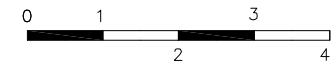

mobile : 0494.77.60.98
fax : 02/344.59.95
email : mv.geoexpert@gmail.com



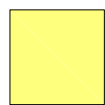

Parties communes



Parties privatives au LOT 2.1



Parties privatives au LOT 3.1

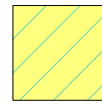

Parties communes à jouissance exclusive au LOT 2.1

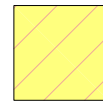

Parties communes à jouissance exclusive au LOT 3.1

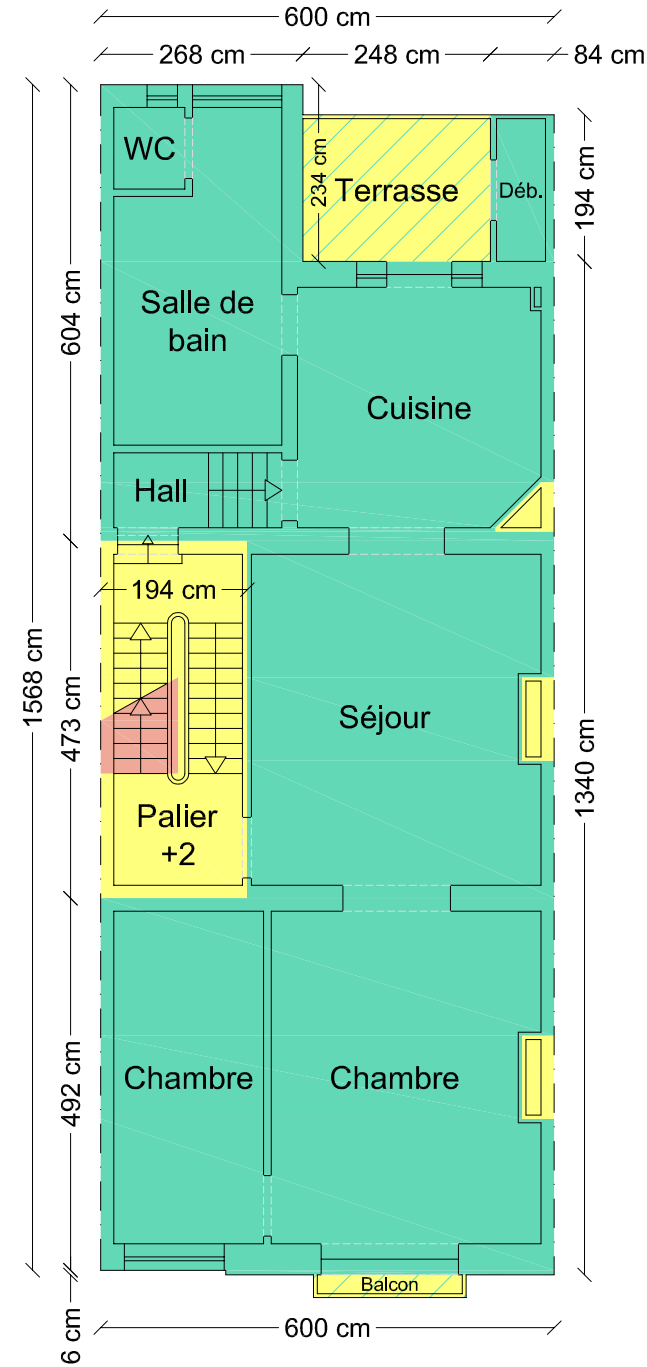
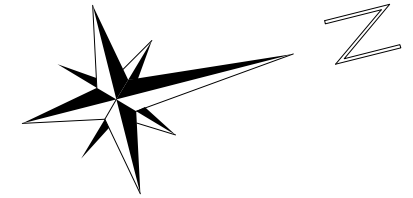

+2

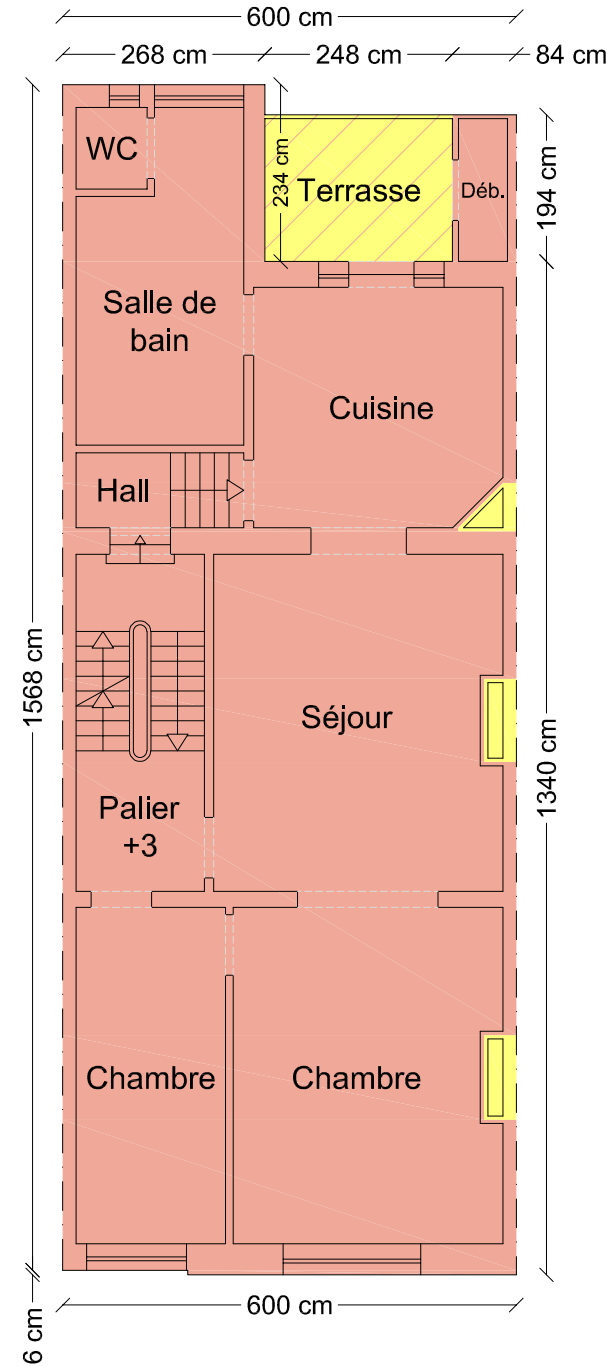

+3

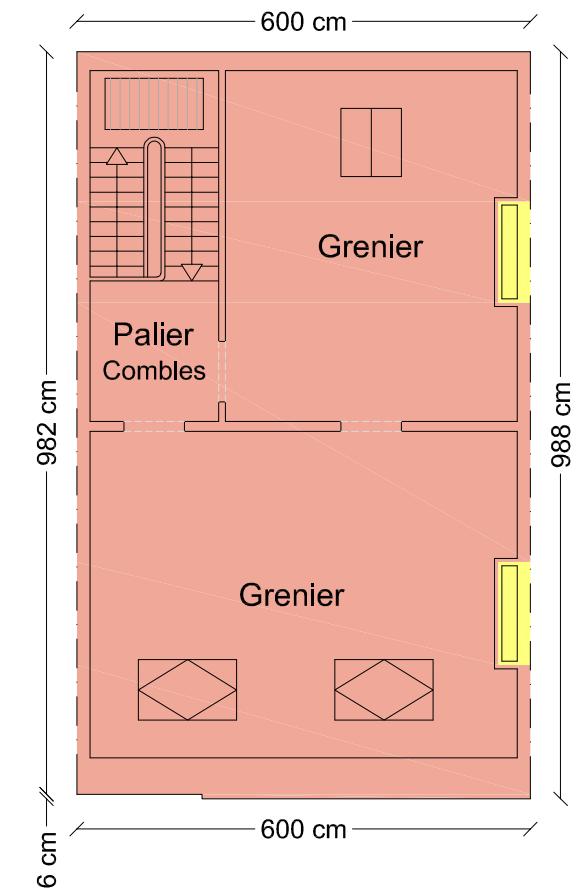

Combles

Les plans ont été dressés sur base de plans fournis par le client (archives communales) et d'un mesurage complémentaire rapide sur place.

Les plans ont été effectués pour la réalisation de l'acte de base et ne pourront en aucun cas être utilisés à d'autres fins.

Date : 02/12/2021
Version : 1

Chaussée d'Alseberg 231, 1190 Forest
Cadastré sous FOREST
3ème division section B numéro 49 E 8

Des. :
K.P.

Michaël VANHERREWEGHEN
Géomètre - Expert - GEO121226
Rue Vanderkindere, 467
1180 - Bruxelles

Echelle : 1/100
Format : A3

Niveaux :
Deuxième étage, Troisième étage et Combles

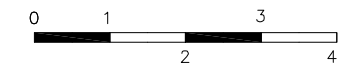

mobile : 0494.77.60.98

fax : 02/344.59.95

email : mv.geoexpert@gmail.com

