

- Parties communes
- Parties privatives au LOT 0.1
- Parties privatives au LOT 1.1
- Parties privatives aux LOT C.1 à C.4
- Parties privatives au LOT 0.2
- Parties communes à jouissance exclusive au LOT 1.1

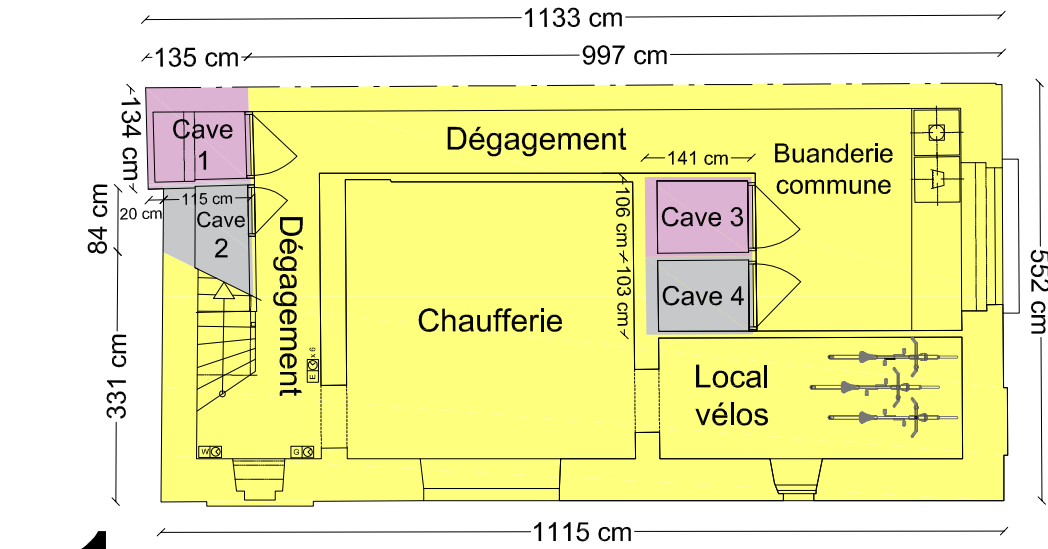

Rue Van Ostade

+0

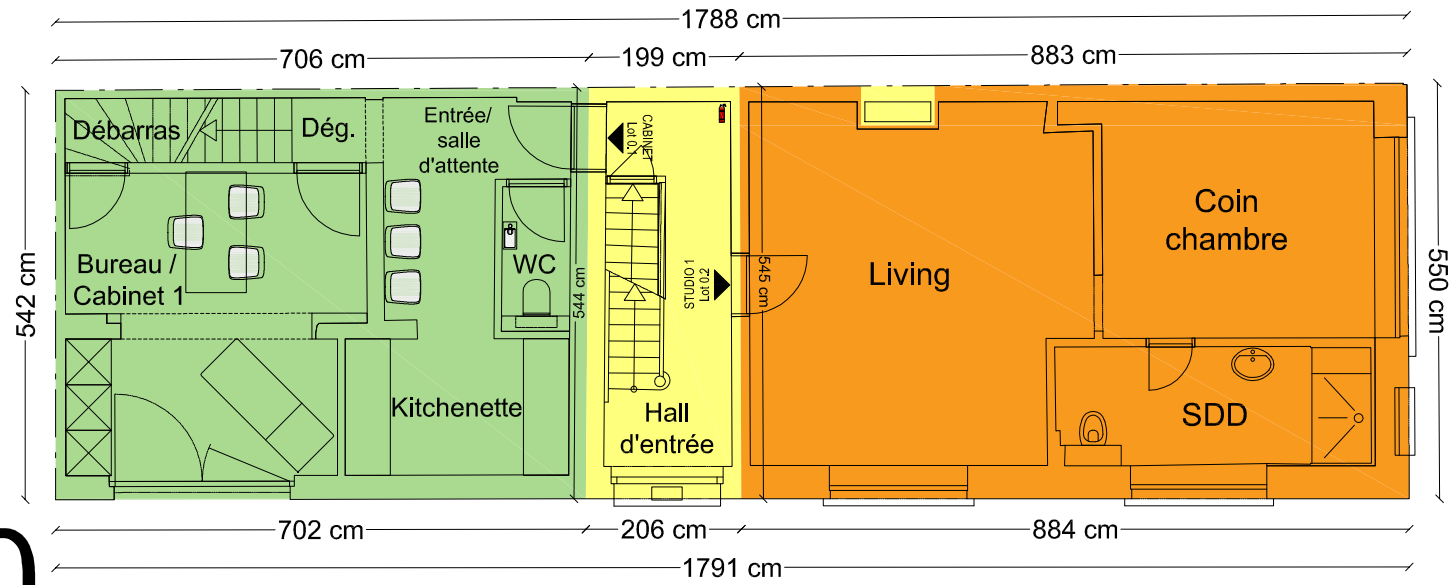

Rue Van Ostade

-1

Rue Murillo

+0

Rue Murillo

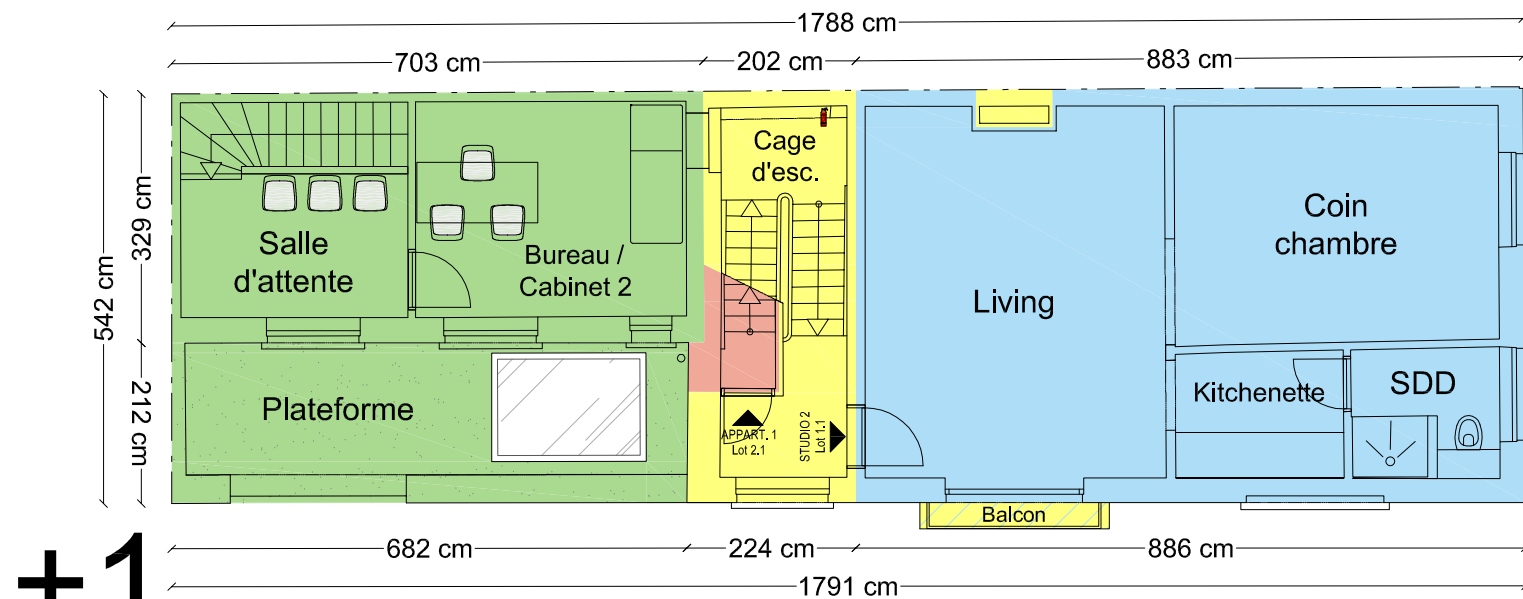

Rue Van Ostade

+1

Rue Murillo

Les plans ont été dressés sur base de plans fournis par le client et réalisés par KAPLA STUDIO ARCHITECTE SRL (Avenue du Silence 17, 1180 Uccle - 0471/95.68.13 - info@kapla-studio.com).

Les plans ont été effectués pour la réalisation de l'acte de base et ne pourront en aucun cas être utilisés à d'autres fins.

Date : 17/05/2023 Version : 1	Rue Van Ostade 26, 1000 Bruxelles Cadastré sous BRUXELLES 6ème division section F numéro 331 X 2	Des. : K.P.	OGEXIM SRL Michaël VANHERREWEGHEN Géomètre - Expert - GEO121226 Avenue du Pérou, 4 1000 - Bruxelles site web : www.ogexim.be mobile : 0494.77.60.98 email : info@ogexim.be
Echelle : 1/100 Format : A3	Niveaux : Sous-sol, Rez-de-chaussée et Premier étage		

- Parties communes
- Parties privatives au LOT 2.1

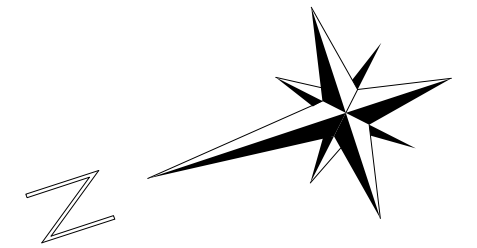

N° de lot	S.N.S
Lot 0.1	31,30 m²
Lot 0.2	38,11 m²
Lot 1.1	39,57 m²
Lot 2.1	116,50 m²
Lot C.1	1,09 m²
Lot C.2	1,17 m²
Lot C.3	1,14 m²
Lot C.4	1,12 m²

+2

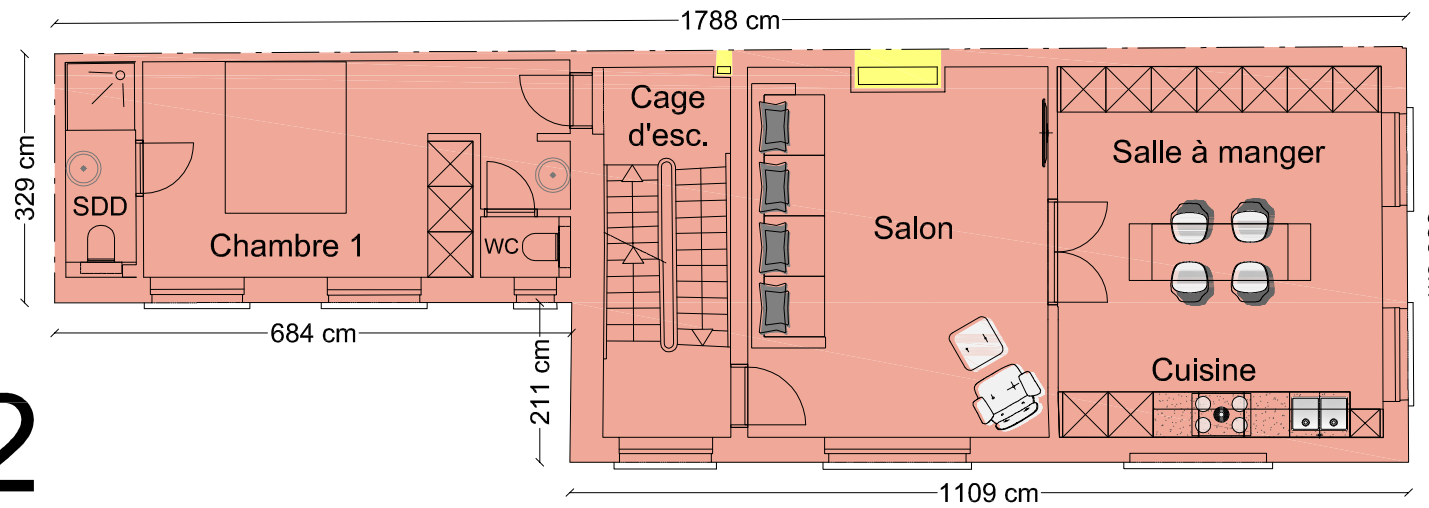

Rue Van Ostade

Rue Murillo

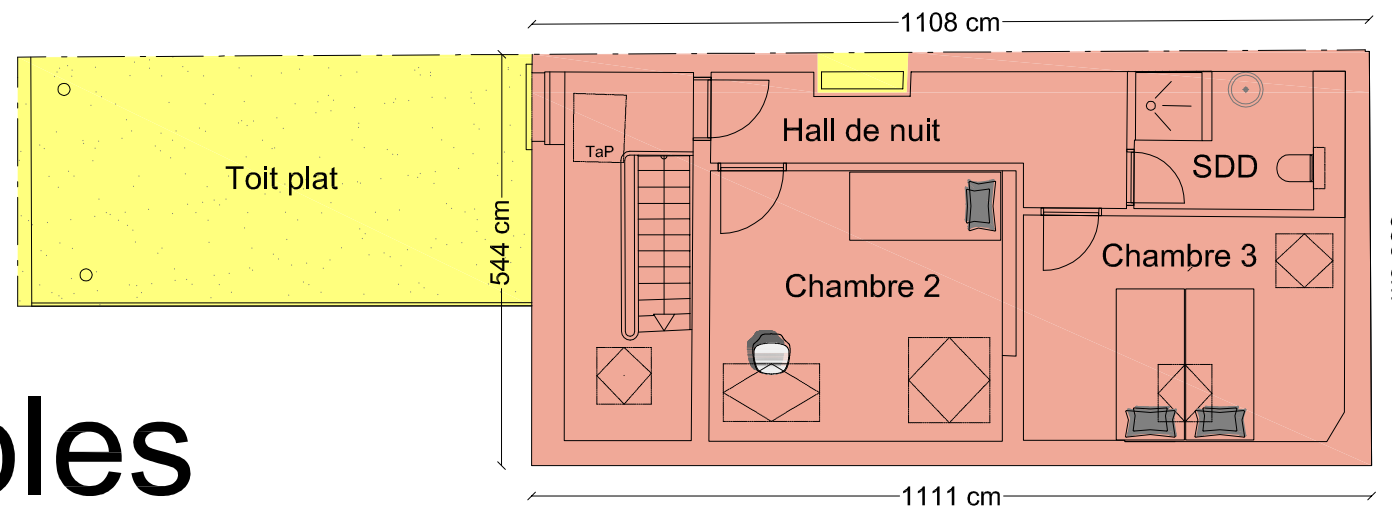

Rue Van Ostade

Rue Murillo

Combles

Les plans ont été dressés sur base de plans fournis par le client et réalisés par KAPLA STUDIO ARCHITECTE SRL (Avenue du Silence 17, 1180 Uccle - 0471/95.68.13 - info@kapla-studio.com).

Les plans ont été effectués pour la réalisation de l'acte de base et ne pourront en aucun cas être utilisés à d'autres fins.

Date : 17/05/2023 Version : 1	Rue Van Ostade 26, 1000 Bruxelles Cadastré sous BRUXELLES 6ème division section F numéro 331 X 2	Des. : K.P.	OGEXIM SRL Michaël VANHERREWEGHEN Géomètre - Expert - GEO121226 Avenue du Pérou, 4 1000 - Bruxelles site web : www.ogexim.be mobile : 0494.77.60.98 email : info@ogexim.be
Echelle : 1/100 Format : A3	Niveaux : Deuxième étage et Combles		