

© HAAS THOMAS,  
architecte  
Boulevard I. Mille Doenelaet 147  
Bruxelles 1<sup>er</sup> dist.

FACADE POSTERIEURE.

COUDE SUR A.B.

PROPRIÉTÉ de MADemoiselle MALTAUX.  
 RUE STÉPHANIE N°155 à BRUXELLES 2<sup>e</sup> District.  
 PROJET pour l'ARRANGEMENT de LA VERANDA du  
 Rez-de-chaussée.  
 Echelle 2%. <sup>28 x 10</sup>  
 M. Malheur

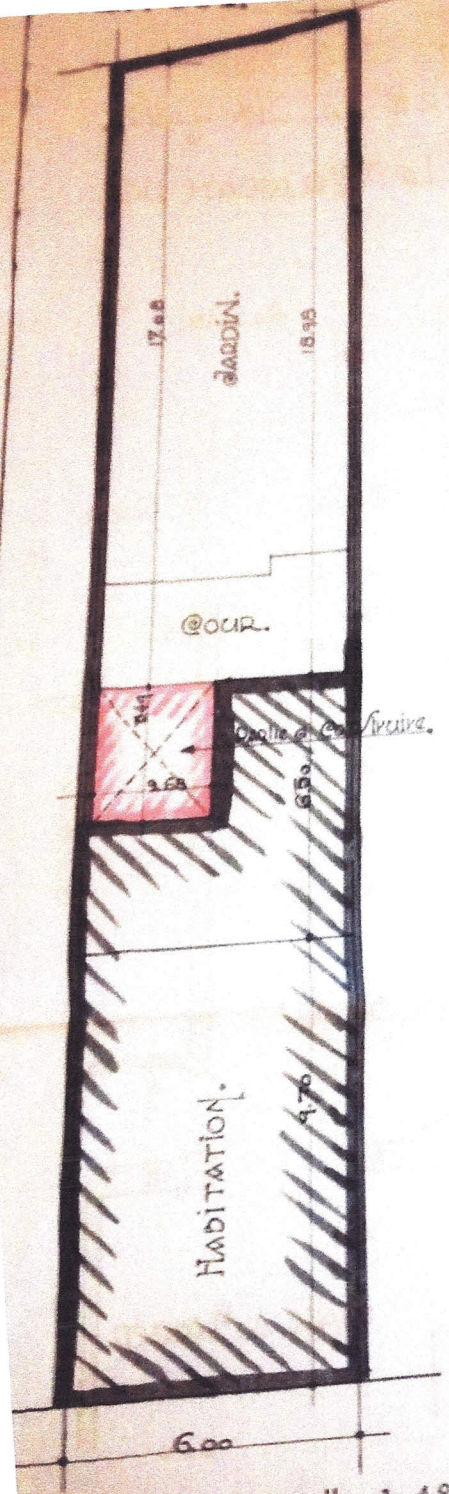

Plan d'Ensemble Echelle de 1%.

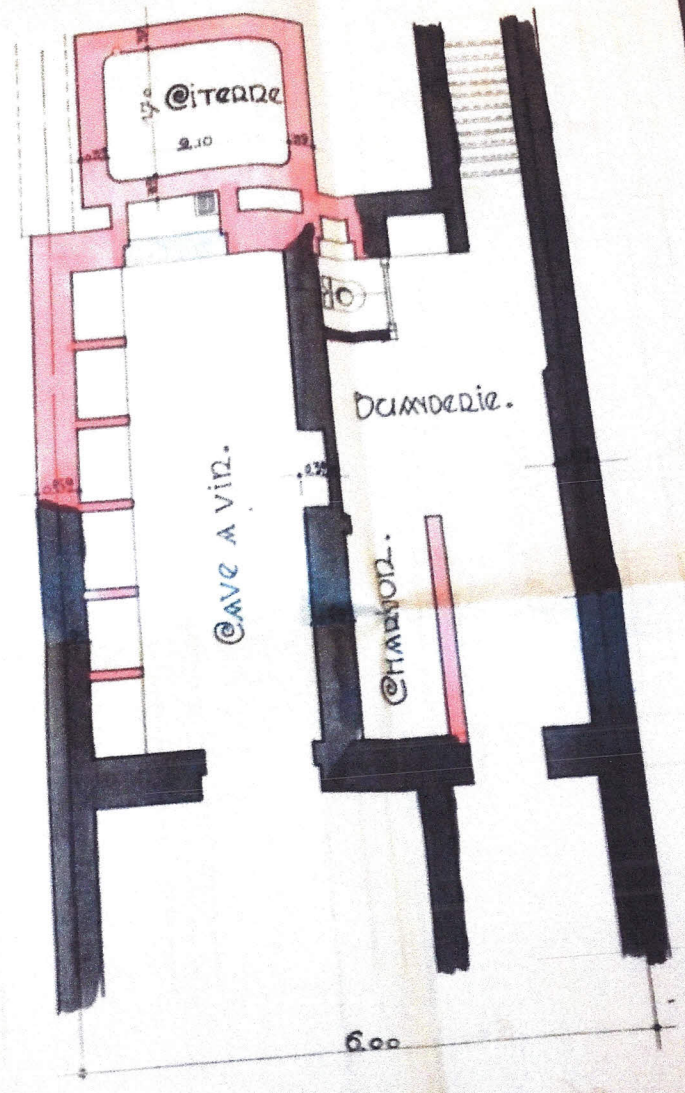

sous-sols.

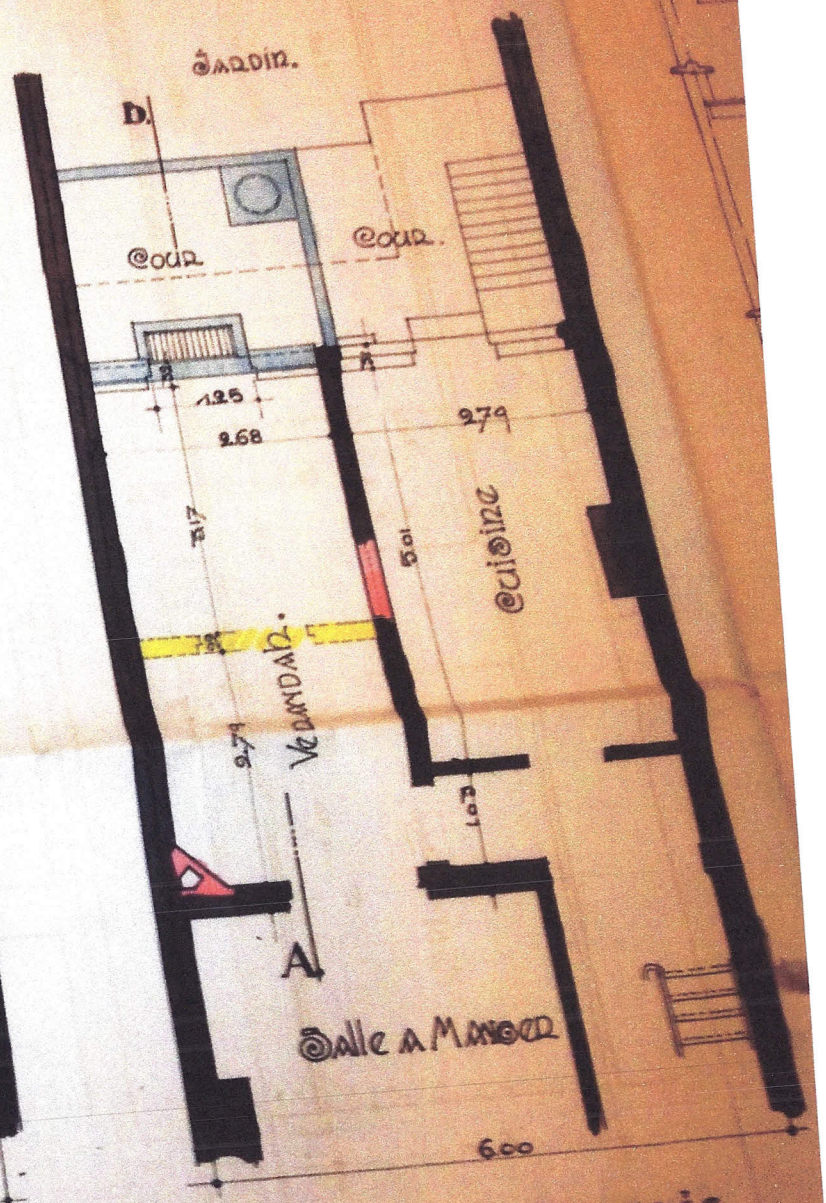

Rez de Chaussée.

CHARLES THOMASSE.  
Architecte  
Boulevard J. Mile Doerstaet 197.  
BRUXELLES II<sup>e</sup> Distr.

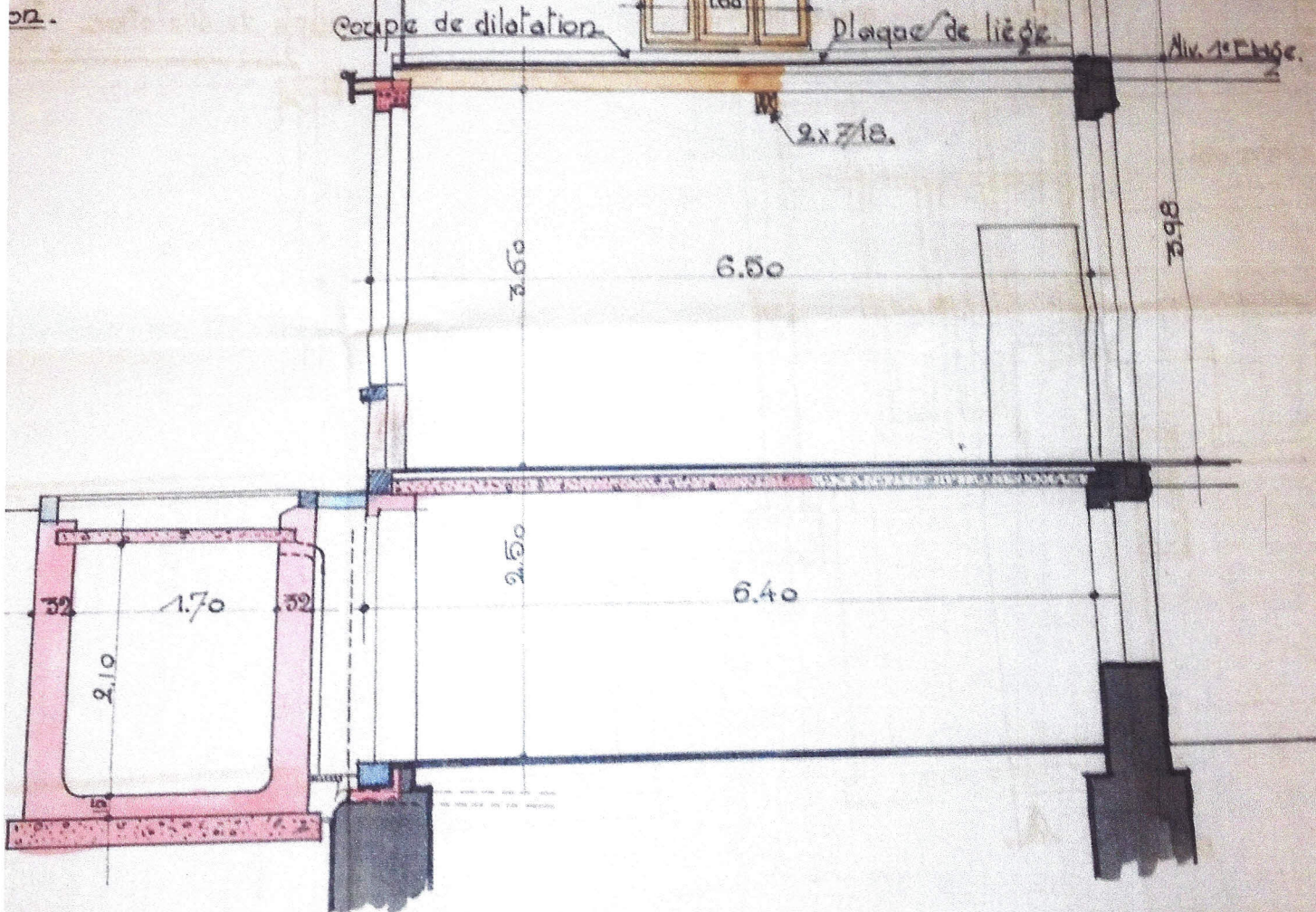

COUDE SUR A.D.

ELLE MALTAISE.

BRUXELLES 2<sup>e</sup> District.

DEMENT DE LA VERMIDAN DU

13  
1875

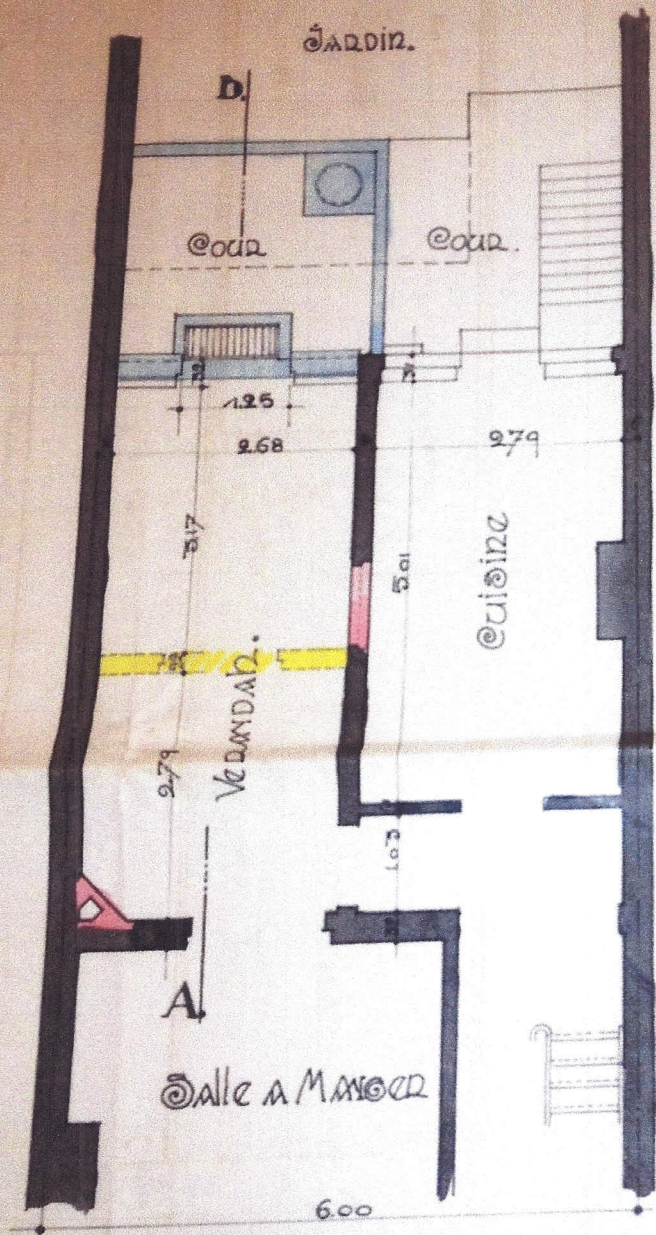

Rez de Chaussée.

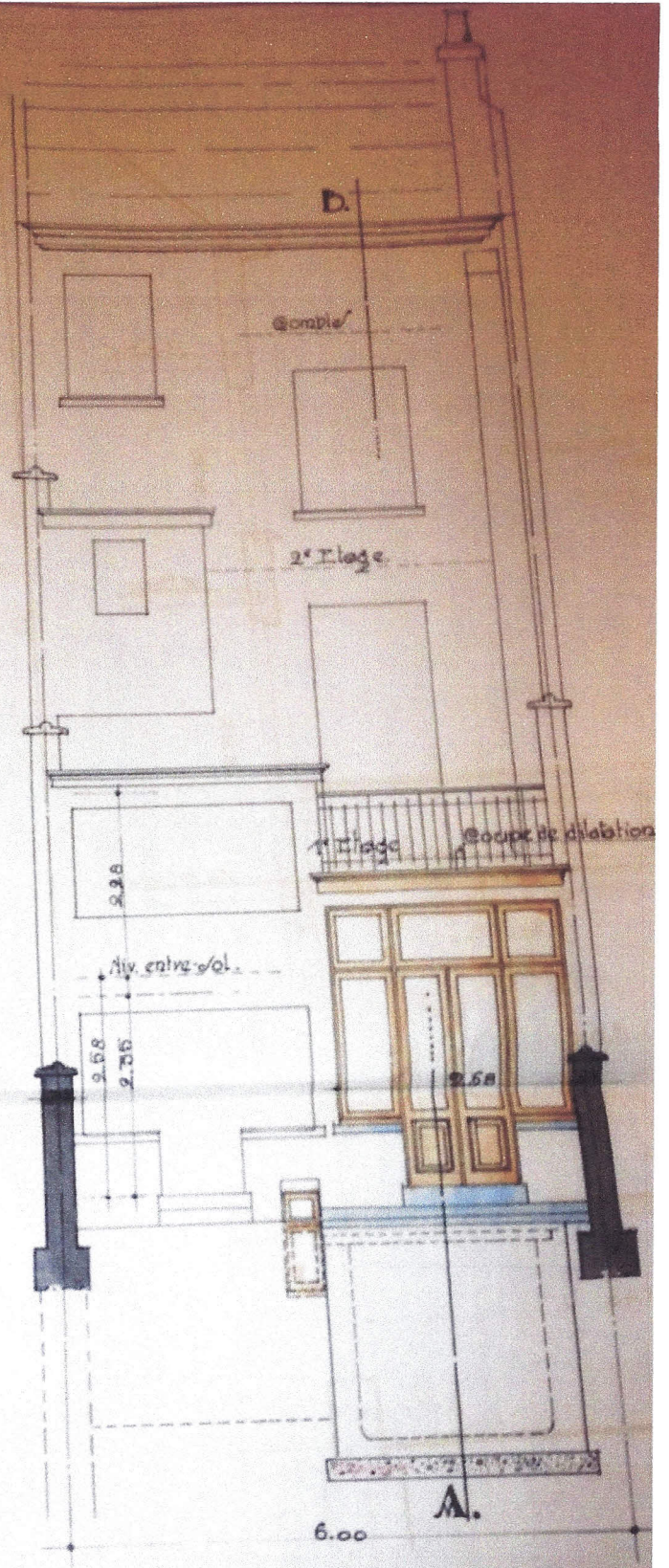

Façade Postérieure.

DOSSIER 15-304  
 PL N° 001.

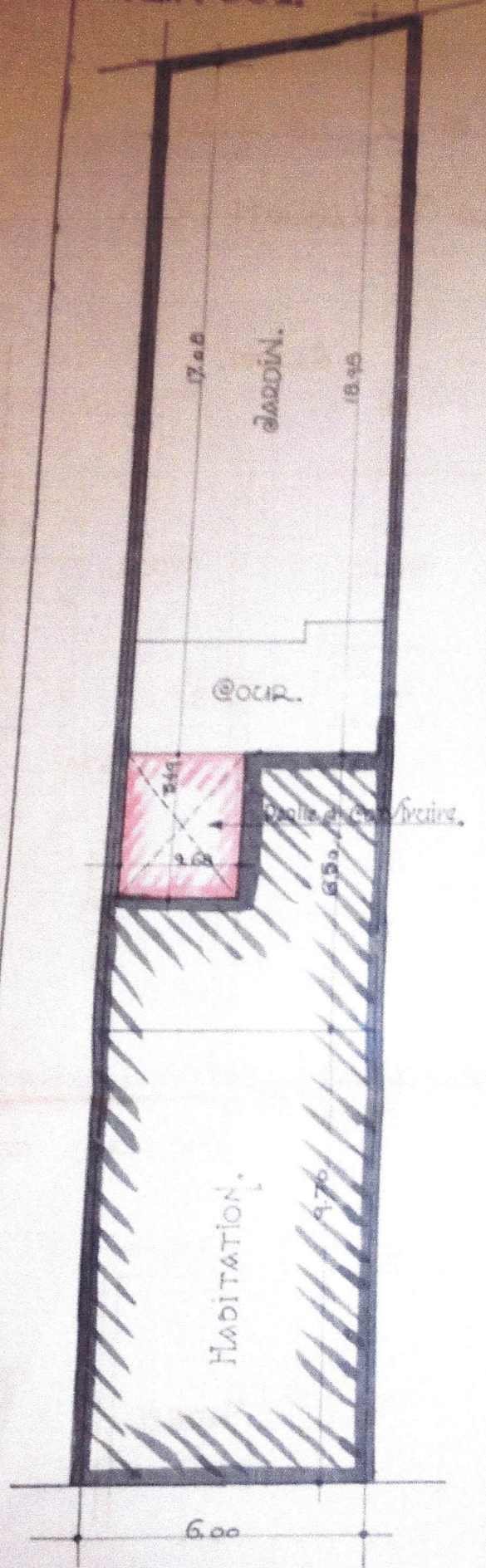

Plan d'Ensemble Echelle de 1%.

PROPRIÉTÉ de MADemoiselle MALTA  
 Rue STÉPHANIE N° 155 A DROIX  
 PROJET POUR L'AMÉLIORATION  
 Rez-de-chaussée.  
 Echelle 2%.  
 28 x 11  
 M. Malta

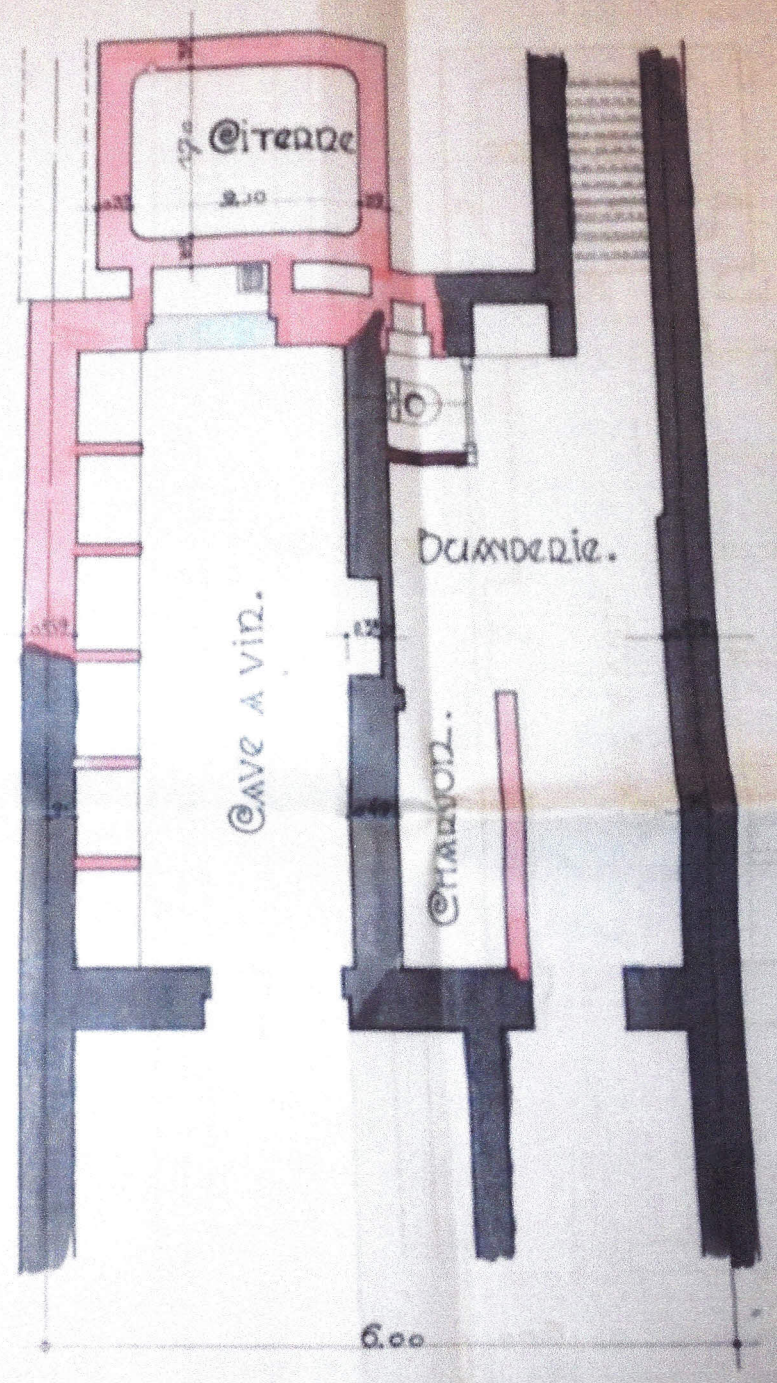

sous-sols.