

Légende :

- Parties communes
- LOT 1 Parties privées au LOT 1
- LOT 2 Parties privées au LOT 2
- LOT 3 Parties privées au LOT 3



Echelle 1/100



Les plans ont été dressés pour la réalisation de l'acte de base et ne pourront en aucun cas être utilisés à d'autres fins.

Date: 30/04/2014	BRUXELLES-CAPITALE - COMMUNE DE SAINT-GILES (1060) 2° DIVISION - Section A numéro 146 X 2 Chaussée de Waterloo 147	Bureau Delvoye & Associés Rue Vanderkindere, 467 - 1180 Uccle Tél. : 02/346.67.99 Fax : 02/344.59.95 E-mail : herve@delvoye.be N° GEO : 040093
Echelle: 1/100 (A4)	NIVEAU : DEUXIEME ETAGE	Dessin. : M.V. 

Légende :

- Parties communes
- LOT 1 Parties privatives au LOT 1
- LOT 2 Parties privatives au LOT 2
- LOT 3 Parties privatives au LOT 3

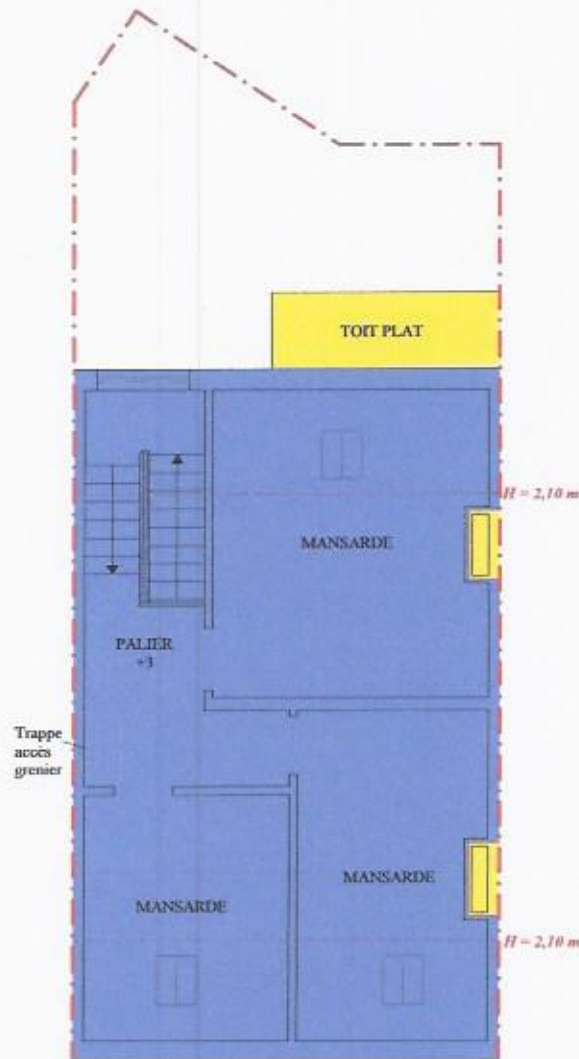

Echelle 1/100



Les plans ont été dressés pour la réalisation de l'acte de base et ne pourront en aucun cas être utilisés à d'autres fins.

Date: 30/04/2014	BRUXELLES-CAPITALE - COMMUNE DE SAINT-GILLES (1060) 2° DIVISION - Section A numéro 146 X 2 Chaussée de Waterloo 147	Bureau Delvoye & Associés Rue Vanderkindere, 467 - 1180 Uccle Tél. : 02/346.67.99 Fax : 02/344.59.95 E-mail : herve@delvoye.be N° GEO : 040093
Echelle: 1/100 (A4)	NIVEAU : TROISIEME ETAGE	Dessin. : M.V.



Légende :



- Parties communes
- LOT 1 Parties privatives au LOT 1
- LOT 2 Parties privatives au LOT 2
- LOT 3 Parties privatives au LOT 3

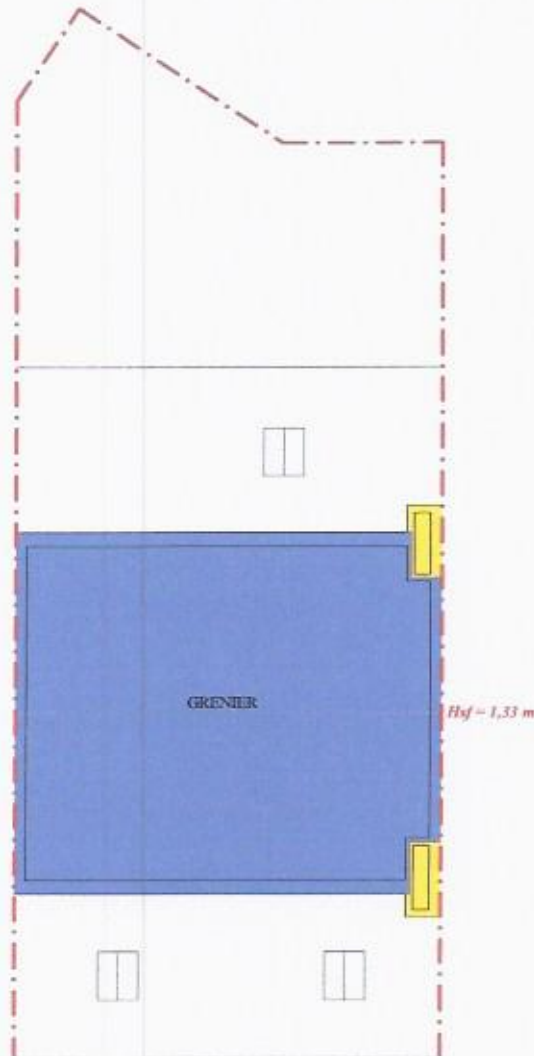

Echelle 1/100



Les plans ont été dressés pour la réalisation de l'acte de base et ne pourront en aucun cas être utilisés à d'autres fins.

Date: 30/04/2014

BRUXELLES-CAPITALE - COMMUNE DE SAINT-GILLES (1060)
2^e DIVISION - Section A numéro 146 X 2
Chaussée de Waterloo 147

Bureau Delvoye & Associés

Rue Vanderkindere, 467 - 1180 Uccle

Tél. : 02/346.67.99

Fax : 02/344.59.95

E-mail : herve@delvoye.be

N° GEO : 040093

Echelle: 1/100
(A4)

NIVEAU : COMBLES

Dessin. :
M.V.

