

- Parties communes

- Parties privatives au LOT C.1
- Parties privatives au LOT C.2
- Parties privatives au LOT C.3
- Parties privatives au LOT C.4
- Parties privatives au LOT C.5

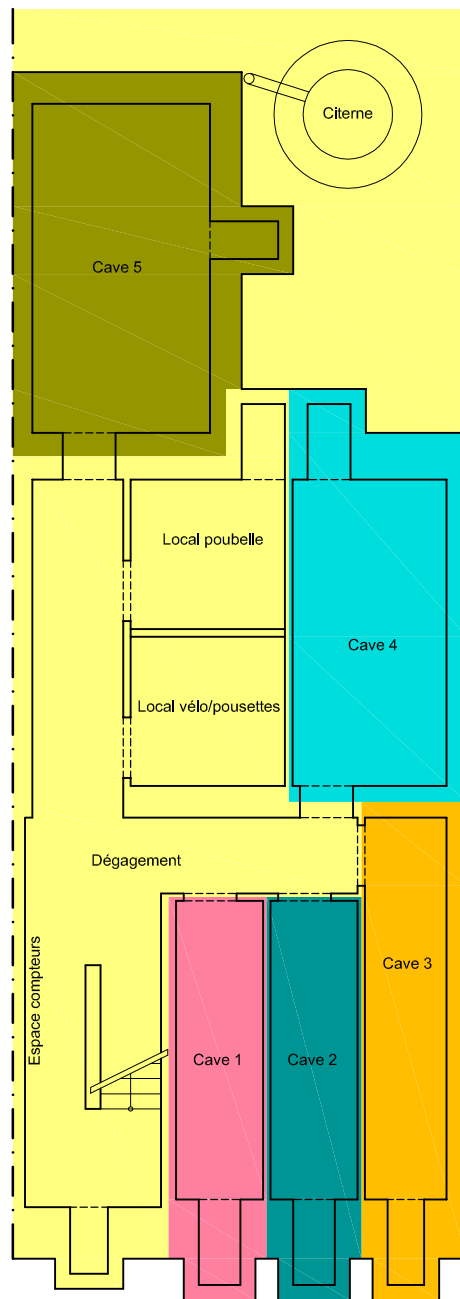

Echelle 1/100

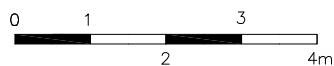

Rue Emile Wittmann

Les plans ont été effectués pour la réalisation de l'acte de base et ne pourront en aucun cas être utilisés à d'autres fins.

Date : 02/07/2015	Rue Emile Wittmann, 17 à 1030 Schaerbeek Cadastré sous SCHAERBEEK, 4ème Division, Section B, N°452 V	Bureau DELVOYE - GEO/040093 Rue Vanderkindere, 467 1180 - Bruxelles
Echelle : 1/100	Niveau : Deuxième sous-sol	Des. : M.V.
		tel : 02/346.67.99 fax : 02/344.59.95 email: info@delvoye.be

-  Parties communes
-  Parties privatives au LOT 1
-  Parties communes à jouissance exclusive au LOT 1

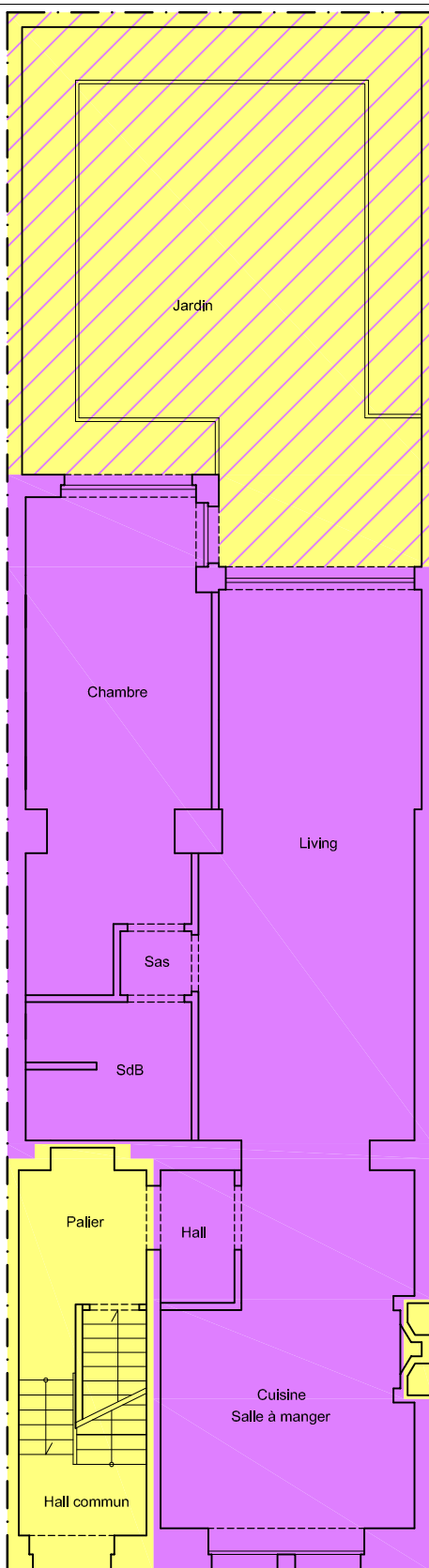
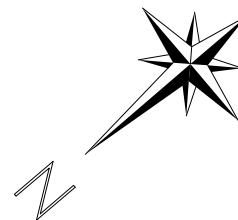

Echelle 1/100

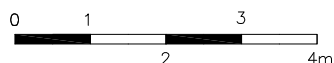

Rue Emile Wittmann

Les plans ont été effectués pour la réalisation de l'acte de base et ne pourront en aucun cas être utilisés à d'autres fins.

<p>Date : 02/07/2015</p>	<p>Rue Emile Wittmann, 17 à 1030 Schaerbeek Cadastré sous SCHAERBEEK, 4ème Division, Section B, N°452 V</p>	<p>Bureau DELVOYE - GEO/040093 Rue Vanderkindere, 467 1180 - Bruxelles</p>
<p>Echelle : 1/100</p>	<p>Niveau : Premier sous-sol</p>	<p>Des. : M.V.</p> <p>tel : 02/346.67.99 fax : 02/344.59.95 email: info@delvoye.be</p>

-  Parties communes
-  Parties privatives au LOT 2
-  Parties communes à jouissance exclusive au LOT 2

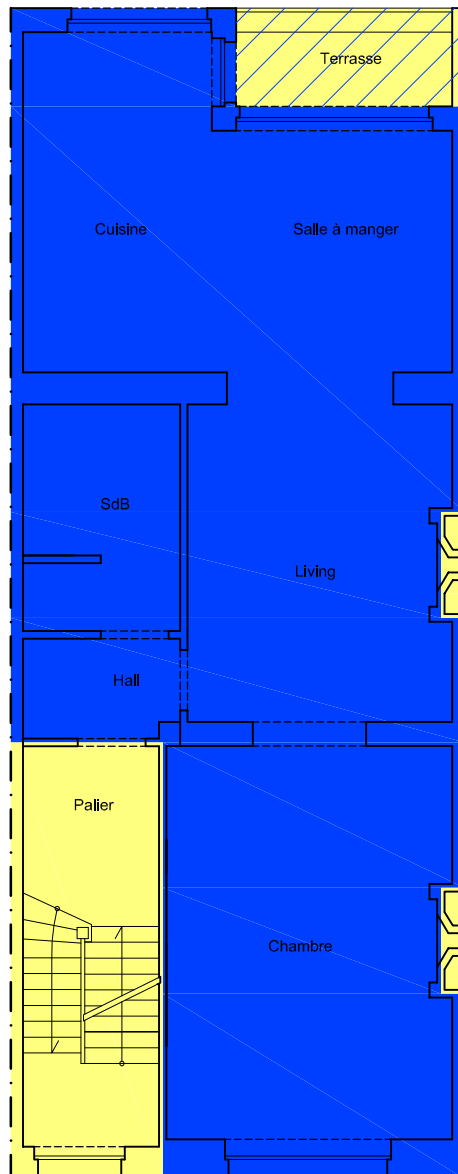
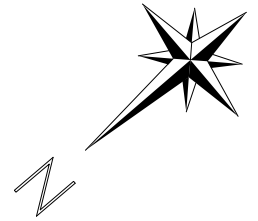



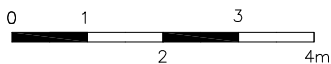

Echelle 1/100



Rue Emile Wittmann

Les plans ont été effectués pour la réalisation de l'acte de base et ne pourront en aucun cas être utilisés à d'autres fins.

Date : 02/07/2015	Rue Emile Wittmann, 17 à 1030 Schaerbeek Cadastré sous SCHAERBEEK, 4ème Division, Section B, N°452 V	Bureau DELVOYE - GEO/040093 Rue Vanderkindere, 467 1180 - Bruxelles
Echelle : 1/100	Niveau : Rez-de-chaussée	Des. : M.V. tel : 02/346.67.99 fax : 02/344.59.95 email: info@delvoye.be

-  Parties communes
-  Parties privatives au LOT 3
-  Parties communes à jouissance exclusive au LOT 3
-  Parties privatives au LOT 4

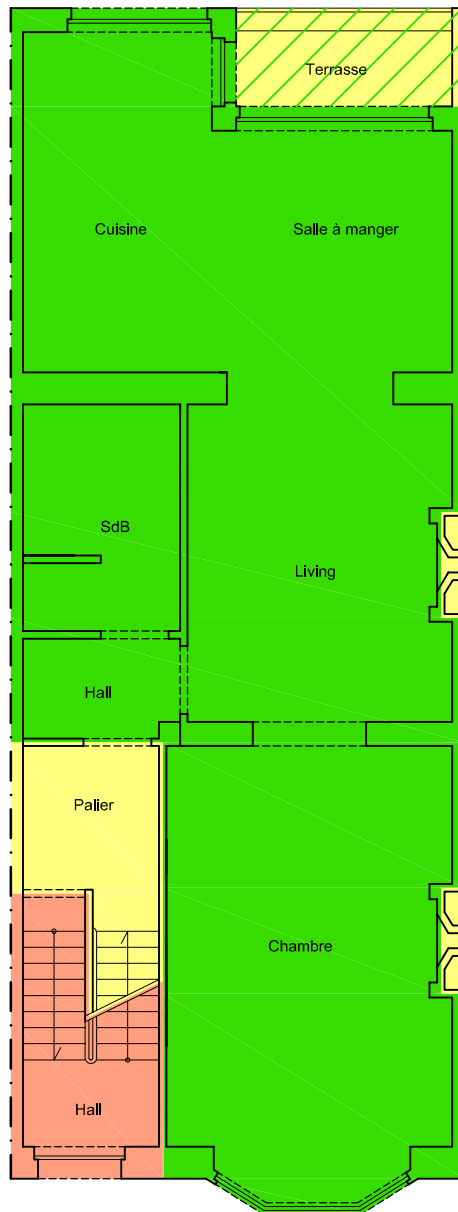
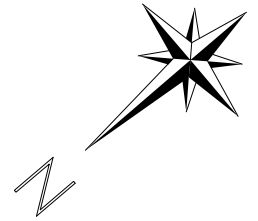

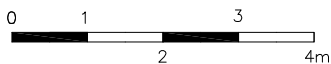

Echelle 1/100



Rue Emile Wittmann

Les plans ont été effectués pour la réalisation de l'acte de base et ne pourront en aucun cas être utilisés à d'autres fins.

Date : 02/07/2015	Rue Emile Wittmann, 17 à 1030 Schaerbeek Cadastré sous SCHAERBEEK, 4ème Division, Section B, N°452 V	Bureau DELVOYE - GEO/040093 Rue Vanderkindere, 467 1180 - Bruxelles
Echelle : 1/100	Niveau : Premier étage	Des. : M.V. tel : 02/346.67.99 fax : 02/344.59.95 email: info@delvoye.be

-  Parties communes
-  Parties privatives au LOT 4
-  Parties communes à jouissance exclusive au LOT 4

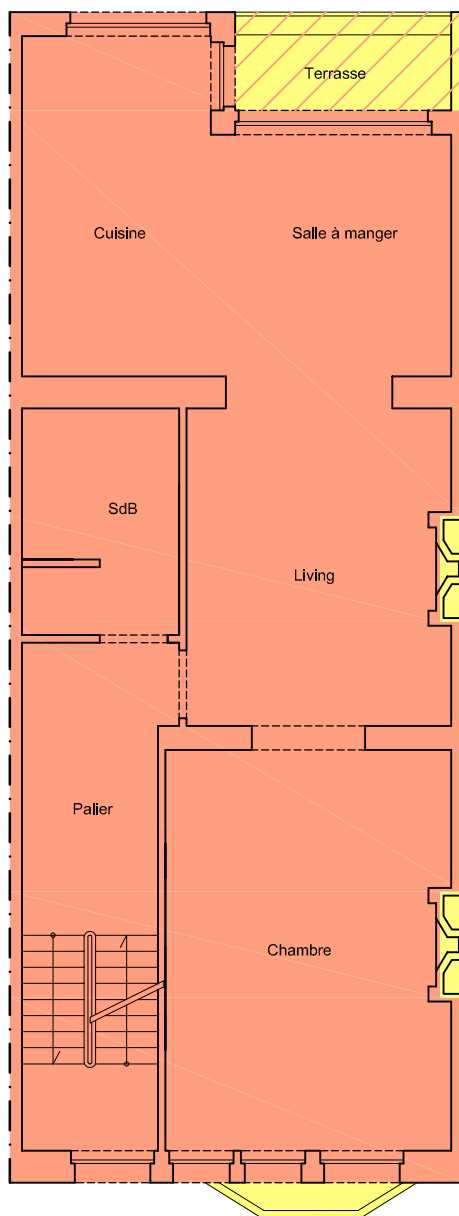
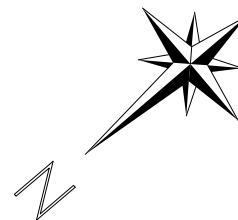

Echelle 1/100

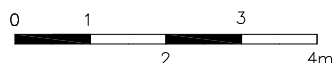

Rue Emile Wittmann

Les plans ont été effectués pour la réalisation de l'acte de base et ne pourront en aucun cas être utilisés à d'autres fins.

<p>Date : 02/07/2015</p>	<p>Rue Emile Wittmann, 17 à 1030 Schaerbeek Cadastré sous SCHAERBEEK, 4ème Division, Section B, N°452 V</p>	<p>Bureau DELVOYE - GEO/040093 Rue Vanderkindere, 467 1180 - Bruxelles</p>
<p>Echelle : 1/100</p>	<p>Niveau : Deuxième étage</p>	<p>Des. : M.V. tel : 02/346.67.99 fax : 02/344.59.95 email: info@delvoye.be</p>

- Parties communes
- Parties privatives au LOT 4
- Parties communes à jouissance exclusive au LOT 4

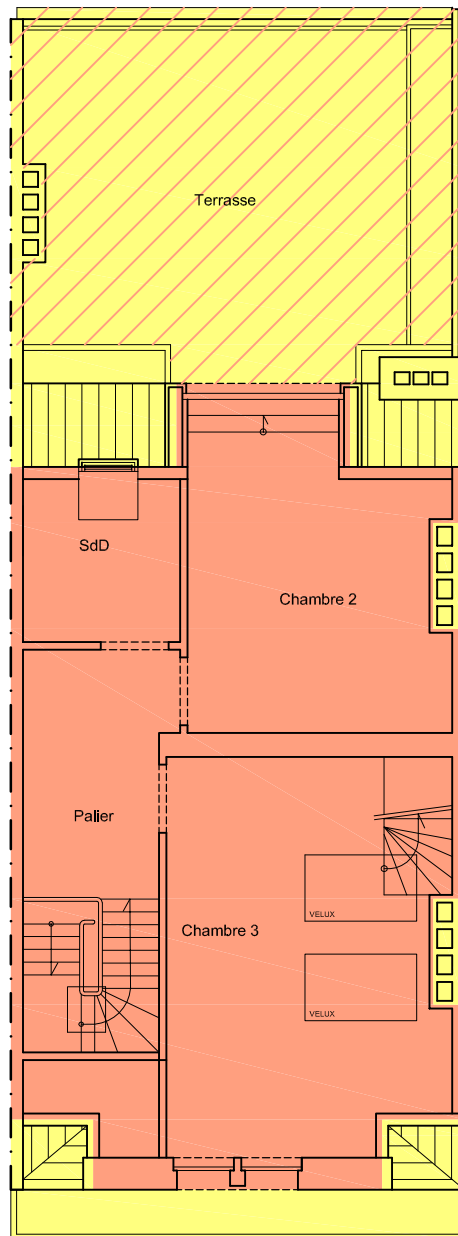
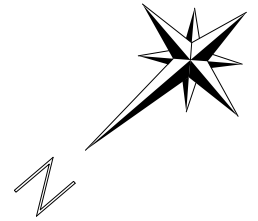

Echelle 1/100



Rue Emile Wittmann

Les plans ont été effectués pour la réalisation de l'acte de base et ne pourront en aucun cas être utilisés à d'autres fins.

Date : 02/07/2015	Rue Emile Wittmann, 17 à 1030 Schaerbeek Cadastré sous SCHAERBEEK, 4ème Division, Section B, N°452 V	Bureau DELVOYE - GEO/040093 Rue Vanderkindere, 467 1180 - Bruxelles
Echelle : 1/100	Niveau : Troisième étage	Des. : M.V. tel : 02/346.67.99 fax : 02/344.59.95 email: info@delvoye.be